



แกรนด์อียิปต์ 9 วัน 7 คืน

ล่องเรือสำราญระดับ 5 ดาว



วันที่ (1): กรุงเทพฯ - มัสกัต - ไคโร

วันที่ (2): พีระมิดซัคคาร่า - เมมฟิส - กิซ่า - มหาพีระมิด - สฟิงซ์ - โรงงานทำกระดาษปาปรัส - โรงงานผลิตหัวน้ำหอม

วันที่ (3): ไคโร - **บินภายใน** - ลักซอร์ - วิหารคาร์นัค - วิหารลักซอร์ (พักค้างคืนบนเรือสำราญ 5*)

วันที่ (4): อนุสาวรีย์แห่งเมมนอน - วิหารอักเซฟซุต - หุบเขากษัตริย์ - อีสนา (พักค้างคืนบนเรือสำราญ 5*)

วันที่ (5): วิหารแห่งเอ็ดฟู - วิหารคอมออมโบ (พักค้างคืนบนเรือสำราญ 5*)

วันที่ (6): อัสวาน - เขื่อนยักษ์ High Dam - เสาหินโอปิลิสก์ - วิหารฟีเล - ล่องเรือเฟลุกกะ (พักค้างคืนบนเรือสำราญ 5*)

วันที่ (7): อัสวาน - อาบูซิมเบล - วิหารอาบูซิมเบล - วิหารพระนางเนเฟอตารี - อัสวาน

วันที่ (8): อัสวาน - **บินภายใน** - ไคโร - พิพิธภัณฑสถานแห่งชาติอียิปต์ - ป้อมซิทาเดล - สุเหร่าแห่งโมฮัมหมัดอาลี - ตลาดข่านอัลคาลีลี - สนามบินไคโร

วันที่ (9): ไคโร - มัสกัต - กรุงเทพฯ



| | | | |
|---|--------------------|-----------------|------------------------|
| 88,800.- มัดจำท่านละ 30,000.- | 21 - 29 มี.ค. 63 | 08 - 16 ส.ค. 63 | 19 - 27 ก.ย. 63 |
| | 17 - 25 ต.ค. 63 | 14 - 22 พ.ย. 63 | 05 - 13 ธ.ค. 63 |
| 96,800.- มัดจำท่านละ 30,000.- | 11 - 19 เม.ย. 63** | | 26 ธ.ค. - 03 ม.ค. 64** |

สงวนจูนันมีเคล็ดที่ว่า หากชะตาชีวิตร้ายนักให้หาโอกาสเดินทางข้ามน้ำข้ามทะเลก็จะช่วยพลิกผันชะตาชีวิตให้ดีขึ้นได้

| | |
|-------------|--------------------------|
| วันที่ (1): | กรุงเทพฯ - มัสกัต - ไคโร |
|-------------|--------------------------|

| | |
|---------------|---|
| 06.00 น. | คณะพร้อมกัน ณ สนามบินสุวรรณภูมิ เคาน์เตอร์สายการบินโอมาน แอร์ แถว T ประตู 9 |
| 09.15 น. | ออกเดินทางสู่ กรุงมัสกัต โดยเที่ยวบินที่ WY 818 |
| 12.35 น. | เดินทางถึง กรุงมัสกัต เพื่อแวะเปลี่ยนเที่ยวบิน (ใช้เวลาเปลี่ยนเครื่อง 2 ชม. 45 นาที) |
| 14.45 น. | ออกเดินทางสู่ กรุงไคโร โดยเที่ยวบินที่ WY 405 |
| 17.25 น. | เดินทางถึง กรุงไคโร เป็นเมืองหลวงของอียิปต์ อยู่ริมฝั่งแม่น้ำไนล์ มีประชากรมากถึง 15.2 ล้านคน " ไคโร " ในภาษาอาหรับมีความหมายว่า ' ชัยชนะ ' (เวลาที่ประเทศอียิปต์ช้ากว่าประเทศไทย 5 ชม.) |
| ค่ำ | รับประทานอาหาร ณ ห้องอาหารของโรงแรม |
| เข้าสู่ที่พัก | โรงแรม Steigenberger Pyramids Hotel หรือเทียบเท่า |

| | |
|-------------|--|
| วันที่ (2): | พีระมิดซัคคาร่า - เมมฟิส - กิซ่า - มหาพีระมิด - สฟิงซ์ - โรงงานทำกระดาษปาปิรุส - โรงงานผลิตหัวน้ำหอม |
|-------------|--|



| | |
|--------|--|
| เช้า | <p>รับประทานอาหารเช้า ณ ห้องอาหารของโรงแรม</p> <p>นำท่านชม พีระมิดซัคคาร่า (Saqqara) หรือ พีรามิดขั้นบันได เป็นปิรามิดที่เก่าแก่ที่สุด ใช้เป็นที่ฝังพระศพฟาโรห์และราชวงศ์จากเมืองหลวง อิมโฮเทป (Imhotep) ภายในพีระมิดมีสิ่งก่อสร้างเป็นห้องซ่อนอยู่ข้างใน เพื่อให้เป็นที่ประทับอย่างแสนสบายของฟาโรห์ในโลกแห่งความตาย มีทั้งโบสถ์, ห้องจัดงานเลี้ยง, ตามผนังสลักเป็นรูปเรื่องราวต่างๆ เกี่ยวกับองค์ฟาโรห์อย่างงดงาม</p> <p>/ นำท่านชม เมมฟิส (Memphis) เป็นเมืองหลวงแรกของอาณาจักรอียิปต์โบราณ ปัจจุบันไม่เหลือร่องรอยของเมืองรุ่งเรืองให้เห็น มีแต่พิพิธภัณฑสถานจัดแสดงโบราณวัตถุที่ขุดพบในเมืองและบริเวณใกล้เคียงให้ได้เยี่ยมชม</p> |
| เที่ยง | <p>รับประทานอาหารกลางวัน ณ ภัตตาคารพื้นเมือง</p> |



บาย

เดินทางสู่ **เมืองกิซ่า (Giza)** เป็นเมืองใหญ่เป็นอันดับ 3 ของประเทศอียิปต์ ตั้งอยู่บนฝั่งตะวันตกของแม่น้ำไนล์ ทางทิศตะวันตกเฉียงใต้ของใจกลางเมืองไคโร เป็นศูนย์กลางความเจริญรุ่งเรืองของวัฒนธรรมของอียิปต์

นำท่านเข้าชม **มหาพีระมิด (Great Pyramid)**

เป็น 1 ใน 7 สิ่งมหัศจรรย์ของโลกที่มีชื่อเสียงห่มุมมหาพีระมิด มี 3องค์ ถูกสร้างมานานกว่า 4,500ปี เพื่อเป็นสุสานของฟาโรห์ 3องค์ คือฟาโรห์ คีโอปส์ ฟาโรห์เคเฟรน และฟาโรห์ไมเครานุส ซึ่งองค์ฟาโรห์แห่งอียิปต์โบราณ สร้างขึ้นเพื่อเก็บพระ



บรมศพของกษัตริย์แห่งอียิปต์โบราณ ใช้เวลาก่อสร้างทั้งสิ้น 30ปี นับเป็นสิ่งก่อสร้างที่ยิ่งใหญ่และเก่าแก่ที่สุดของโลก มีลักษณะเป็นกรวยเหลี่ยมขนาดใหญ่ เป็นสิ่งมหัศจรรย์ของยุคโบราณสิ่งเดียวเท่านั้นที่มีอายุยืนยาวมาจนถึงปัจจุบัน

ชม **สฟิงซ์กิซ่า (Great Sphinx Of Giza)** สฟิงซ์ และห่มุมมหาพีระมิดแห่งเมืองกิซ่าชมสฟิงซ์ที่

แกะสลักจากหินหินธรรมชาติ มีส่วนศีรษะเป็นพระพักตร์ขององค์ฟาโรห์ แต่ลำตัวเป็นสิ่งโตนีหน้าทีเฝ้าวิหารและสุสานของกษัตริย์ ลำตัวเป็นสิ่งโตนีหอบเพศผู้แสดงถึงอำนาจ ที่บริเวณที่ราบสูงกิซ่านี้ มีเพียงตัวเดียวเท่านั้น ขนาดใหญ่ที่สุดในโลกลายาว 73ม สูง 20ม แกะสลักจากหินปูนเพียงก้อนเดียว



พิเศษ !! ให้ท่านได้สนุกสนานกับการ **ขี่อูฐกลางทะเลทราย** โดยมีห่มุมมหาพีระมิดเป็นฉากหลัง ซึ่งเป็นประสบการณ์ที่น่าประทับใจยิ่ง

นำท่านเข้าชม **โรงงานทำกระดาษปาปิรุส (Papyrus)** ศูนย์กลางที่จัดทำกระดาษ ปาปิรุส ณ สถาบันปาปิรุส ถือเป็นพิพิธภัณฑ์ปาปิรุส ของกรุงไคโร ก่อตั้งขึ้นในปี 1968 โดย Dr Hasan Ragab เพื่อให้คนได้รู้เกี่ยวกับศิลปะโบราณในการทำต้นกก พบกับการสาธิตเกี่ยวกับวิธีการปลูกต้นกก ซึ่งเป็นพืชที่สำคัญกับคนของอียิปต์และถูกนำมาใช้สำหรับการเขียนโดยชาวอียิปต์โบราณ, ได้รับรู้เกี่ยวกับเรื่องราวประวัติศาสตร์ของต้นกก ที่สำคัญในชีวิตของชาวอียิปต์ ชมการสาธิตวิธีทำกระดาษปาปิรุส ซึ่งเป็นกระดาษชนิดแรกของโลกทำจากต้นกก ใช้บันทึกข้อความสรรเสริญเทพเจ้าและเหตุการณ์ในสมัยอียิปต์โบราณ / ชม **โรงงานผลิตหัวน้ำหอม (Perfume Factory)** ซึ่งกล่าวกันว่า การทำน้ำหอมแบบนี้สืบทอดมาตั้งแต่สมัยพระนางคลีโอพัตราและยังเป็นศูนย์กลางแหล่งผลิตหัวน้ำหอมขนาดใหญ่ให้กับยี่ห้อแบรนด์เนมต่างๆ หลายยี่ห้ออีกด้วย

คำ

รับประทานอาหารค่ำ ณ ภัตตาคาร

เข้าสู่ที่พัก

โรงแรม Steigenberger Pyramids Hotel หรือเทียบเท่า

วันที่ (3): ไคโร – บินภายใน - ลักซอร์ – วิหารคาร์นัค - วิหารลักซอร์ (ค้างคืนบนเรือสำราญ 5*)

- เช้า Box Breakfast / เดินทางสู่สนามบิน
- 04.45 น. ออกเดินทางสู่ **เมืองลักซอร์** โดยเที่ยวบินที่ MS 068
- 05.45 น. เดินทางถึง **เมืองลักซอร์ (Luxor)** เมืองหลวงเก่าแก่ของอาณาจักรอียิปต์โบราณที่เคยรุ่งเรืองอยู่เมื่อกว่า 5,000 ปีมาแล้ว
- เดินทางสู่ท่าเรือริมฝั่งแม่น้ำไนล์ เพื่อเช็คอินลงเรือสำราญ 5 ดาว ซึ่งเต็มไปด้วยสิ่งอำนวยความสะดวกครบครัน ห้องพักที่สะดวกสบาย ห้องอาหารขนาดใหญ่ที่จะนำท่านพบกับความประทับใจกับทัศนียภาพแสนงดงามของริมสองฟากฝั่งแม่น้ำไนล์
- เที่ยง รับประทานอาหารกลางวันบนเรือสำราญ
- บ่าย นำท่านชม **วิหารคาร์นัค (Temple Of Karnak)** ที่ใหญ่ที่สุดในโลก โดยเนื้อที่เฉพาะตัวมหาวิหารเอกหลังเดียวก็มีอาณาบริเวณถึง 60 เอเคอร์ ซึ่งใหญ่พอที่จะนำโบสถ์ขนาดใหญ่ของยุโรปไปวางไว้ได้ถึง 10 หลัง มหาวิหารแห่งนี้เริ่มก่อสร้างในสมัยฟาโรห์ทุตโมซิสที่ 1 เพื่อถวายแด่เทพอมอน-รา เมื่อกว่า 3,600 ปีมาแล้ว หลังจากนั้น ฟาโรห์องค์ต่าง ๆ ก็สร้างเพิ่มเติม ทำให้วิหารมีขนาดใหญ่โตขึ้นอย่างมาก โดยเฉพาะในสมัยของฟาโรห์ทุตโมซิสที่ 2 พระนางฮัทเชปซุท และฟาโรห์ทุตโมซิสที่ 3 จนถึงสมัยพระเจ้ารามเซสที่ 2



ชม **วิหารลักซอร์ (The Temple of Luxor)** ซึ่งสร้างถวายแก่เทพอมอน-รา กษัตริย์แห่งเทพเช่นกัน วิหารแห่งนี้ได้รับการบูรณะในปี ค.ศ. 1883 ภายในบริเวณวิหารประกอบด้วยซุ้มประตูขนาดใหญ่ และรูปสลักหินแกรนิตขนาดมหึมา สลักเป็นรูปฟาโรห์รามเซสที่ 2 และมหาราชินีเนเฟอติารี ชมเสาโอบิลิสก์ เสาหินแกรนิตขนาดใหญ่ ซึ่งแกะสลักด้วยอักษรอียิปต์โบราณ



ค่ำ รับประทานอาหารค่ำ ณ ห้องอาหารบนเรือสำราญ

หลังอาหารค่ำท่านสามารถร่วมกิจกรรมบนเรือ อาทิ ชมระบำหน้าท้อง หรือ ร่วมเดินรำตามจังหวะอันสนุกสนาน (กิจกรรมนั้นๆขึ้นอยู่กับทางเรือเป็นผู้ดำเนินการ)

ขงจื๊อนั้นมีเคล็ดที่ว่า หากชะตาชีวิตร้ายนักให้หาโอกาสเดินทางข้ามน้ำข้ามทะเลก็จะช่วยพลิกผันชะตาชีวิตให้ดีขึ้นได้



เข้าสู่ที่พัก แพคเกจเรือสำราญ M/S Farah หรือเทียบเท่า

วันที่ (4): อนุสาวรีย์แห่งเมมนอน - วิหารฮัทเซพซุต - หุบเขากษัตริย์ - อีสน่า(ค้างคืนบนเรือสำราญ 5*)

เช้า รับประทานอาหารเช้า ณ ห้องอาหารบนเรือสำราญ
นำท่านนั่งรถโค้ชข้ามไปยังฝั่งตะวันตกของแม่น้ำไนล์ นำท่านชม อนุสาวรีย์แห่งเมมนอน (Colossi of Memnon) รูปสลักหินทรายขนาดใหญ่ 2 รูป มีความสูงถึง 20 เมตรซึ่งสมัยก่อนเป็นวิหารที่ใช้ฝังพระศพของฟาโรห์เมนโนฟิสที่ 3 แต่เมื่อ 27 ปีก่อนคริสตกาลเกิดแผ่นดินไหวรุนแรง ทำให้ตัววิหารทั้งหลังพังลงมา เหลือเพียงรูปสลัก 2 รูปเท่านั้น
ชม วิหารฮัทเซพซุต (Temple of Queen Hatshepsut) ออกแบบโดยสถาปนิก ชื่อ “เซเนมุต” กว่า 3,500 ปีมาแล้วเป็นที่ประดิษฐานพระศพของฟาโรห์หญิงฮัทเซพซุต รู้จักในนาม “ราชินีหนวด” ฟาโรห์หญิงองค์เดียวในประวัติศาสตร์อียิปต์ที่รุ่งเรืองมากในสมัยของพระองค์ / นำท่านชม หุบเขากษัตริย์ (Valley of the Kings & Queens) บริเวณหน้าผาธิบัน ภูเขาหินทรายสีแดง ซึ่งฟาโรห์ใช้เป็นสุสานฝังพระศพและสมบัติล้ำค่ามากมาย โดยใช้การขุดเจาะภูเขาเข้าไปทำ เป็นช่องทางลับ โดย



ขงจื๊อนั้นมีเคล็ดว่า หากชะตาชีวิตร้ายนักให้หาโอกาสเดินทางข้ามน้ำข้ามทะเลก็จะช่วยพลิกผันชะตาชีวิตให้ดีขึ้นได้

ภายในทำเป็นทางเดินเป็นช่วง ๆ และห้องสำหรับวางโลงศพ สมบัติ ข้าวของเครื่องใช้ส่วนตัว หีบผากษัตริย์แห่งนี้มีชื่อเสียงไปทั่วโลกเมื่อมีการขุดค้นพบสุสานของฟาโรห์ตุตันคาเมนในปี 1922 โดยลอร์ด คาร์นาวอน เศรษฐีชาวอังกฤษที่หลงใหลในประวัติศาสตร์อียิปต์โบราณ โดยให้นายฮาวเวิร์ด คาร์เตอร์ นักโบราณคดีชาวอเมริกันไปขุดค้นเพื่อหาหีบฝังศพของกษัตริย์ที่ไม่เคยมีใครเจอมาก่อน โดยใช้เวลาค้นหาตามจุดต่าง ๆ ของหีบผากษัตริย์อยู่ถึง 5 ปีเต็ม จนในที่สุดวันที่ 26 พฤศจิกายน 1922 จึงค้นพบและเปิดเข้าไปในสุสานที่ยังคงอยู่ในสภาพสมบูรณ์ที่สุดเท่าที่เคยพบมา

เที่ยง

รับประทานอาหารกลางวัน ณ ห้องอาหารบนเรือสำราญ

บ่าย

ล่องเรือสู่ **เมืองอีสน่า (Esna)** / ให้ทุกท่านพักผ่อนตามอัธยาศัย

ค่ำ

รับประทานอาหารค่ำ ณ ห้องอาหารบนเรือสำราญ

หลังอาหารค่ำท่านสามารถร่วมกิจกรรมบนเรือ อาทิ ชมระบำหน้าท้อง หรือ ร่วมเดินรำตามจังหวะอันสนุกสนาน (กิจกรรมนั้นๆขึ้นอยู่กับทางเรือเป็นผู้ดำเนินการ)

เข้าสู่ที่พัก

พักบนเรือสำราญ M/S Farah หรือเทียบเท่า

วันที่ (5):

วิหารเอ็ดฟู - วิหารคอมอมโบ (ค้างคืนบนเรือสำราญ 5*)

เช้า

รับประทานอาหารเช้า ณ ห้องอาหารบนเรือสำราญ

ล่องเรือสู่ **เมืองเอ็ดฟู (EDFU)** นำท่านนั่งรถม้าเพื่อชม **วิหารแห่งเอ็ดฟู (Temple Of Horus Of Edfu)** วิหารแห่งเอ็ดฟูได้รับการยกย่องว่าเป็นวิหารอียิปต์โบราณที่ยังคงสภาพสมบูรณ์ที่สุด เนื่องจากวิหารแห่งนี้ถูกทรายปกคลุมจนเกือบถึงยอดหัวเสาอยู่เป็นเวลายาวนาน วิหารแห่งนี้สร้างขึ้นเพื่อถวายแด่เทพฮอรัส เทพแห่งสงคราม ซึ่งได้รับการนับถืออย่างมากจากชาวอียิปต์ ตัววิหารนี้ถูกสร้างด้วยขนาดที่ใหญ่โต



เที่ยง

รับประทานอาหารกลางวัน ณ ห้องอาหารบนเรือสำราญ

บ่าย

นำท่านล่องเรือต่อสู่ **เมืองคอมอมโบ (Komombo)** ชมชนที่ตั้งอยู่ติดริมแม่น้ำไนล์

นำท่านชม **วิหารคอมอมโบ (Temple Of Komombo)** ที่สร้างขึ้นเพื่อถวายแด่เทพ โซเบ็ก

เทพแห่งความอุดมสมบูรณ์และผู้สร้างโลก รักษาโรคภัยไข้เจ็บได้ ซึ่งมีเศียรเป็นจระเข้ และฮาโรริส หรือเทพฮอรัสเก่าแก่ที่มีเศียรเป็นเหยี่ยว เทพแห่งสงคราม เป็นวิหารแห่งเดียวที่สร้างขึ้นเพื่อบูชาเทพสององค์ในสถานที่แห่งเดียวกัน และเนื่องจากวิหาร



นี้สร้างบนเนินเขาริมฝั่งแม่น้ำไนล์ เป็นบริเวณที่มีจระเข้ชุกชุมในสมัยโบราณ จึงบูชาเทพโซเบกและมีจระเข้มีมมีเก็บรักษาไว้ / เรือออกเดินทางสู่ **เมืองอัสวาน**

ขงจื๊อนั้นมีเคล็ดที่ว่า หากชะตาชีวิตร้ายนักให้หาโอกาสเดินทางข้ามน้ำข้ามทะเลก็จะช่วยพลิกผันชะตาชีวิตให้ดีขึ้นได้

| | |
|---------------|--|
| ค่ำ | รับประทานอาหารค่ำ ณ ห้องอาหารบนเรือสำราญ หลังอาหารค่ำท่านสามารถร่วมกิจกรรมบนเรือ อาทิ ชมระบำหน้าท้อง หรือ ร่วมเต้นรำ ตามจังหวะอันสนุกสนาน (กิจกรรมนั้นๆขึ้นอยู่กับทางเรือเป็นผู้ดำเนินการ) |
| เข้าสู่ที่พัก | พักบนเรือสำราญ M/S Farah หรือเทียบเท่า |

วันที่ (6): อัสวาน - เขื่อนยักษ์ High Dam –เสาหินโอเบลิสก์ - วิหารฟีเล - ล่องเรือเฟลุกกะ

เช้า รับประทานอาหารเช้า ณ ห้องอาหารบนเรือสำราญ
นำท่านชม **เขื่อนยักษ์ (High Dam)** เขื่อนยักษ์ซึ่งสร้างในปี ค.ศ. 1960 โดยได้รับความช่วยเหลือจากประเทศรัสเซีย ด้านบนกว้าง 40 เมตร ฐานกว้าง 80 เมตร สูงถึง 111 เมตร ยาว 3,830 เมตร ขวางกั้นแม่น้ำไนล์ทั้งสายให้กลายเป็นอ่างเก็บน้ำขนาดยักษ์ ใช้ผลิตไฟฟ้าจากพลังน้ำ โดยสามารถผลิตกระแสไฟฟ้าได้หมื่นล้านกิโลวัตต์ต่อปี / ชม **เสาหินโอเบลิสก์ (Unfinished Obelisk)** แกะสลักจากหน้าผาซึ่งยังไม่แล้วเสร็จ เสาโอเบลิสก์นี้เป็นอนุสาวรีย์ชนิดหนึ่งของอียิปต์โบราณ สร้างขึ้นเพื่อเป็นการบูชาแต่เทพอามุน-รา หรือสุริยเทพ / นำท่านล่องเรือสู่ **วิหารแห่งฟีเล (Philae Temple)** ที่ตั้งอยู่บนเกาะศักดิ์สิทธิ์ ซึ่งฟาโรห์ในราชวงศ์ปโตเลมีสร้างขึ้นเพื่อถวายแด่เทพีไอซิส บริเวณรอบวิหารประกอบไปด้วยเสากระเบียง (COLONNADES) ซึ่งสลักกลวดลายเกี่ยวกับพิธีบูชาเทพเจ้าและซุ้มประตูวิหารขนาดใหญ่ วิหารแห่งนี้ได้รับการบูรณะจากนักโบราณคดีด้วยการย้ายตัววิหารจากที่ตั้งเดิม ซึ่งถูกน้ำท่วมเป็นเวลากว่า 70 ปีหลังการสร้างเขื่อนอัสวาน

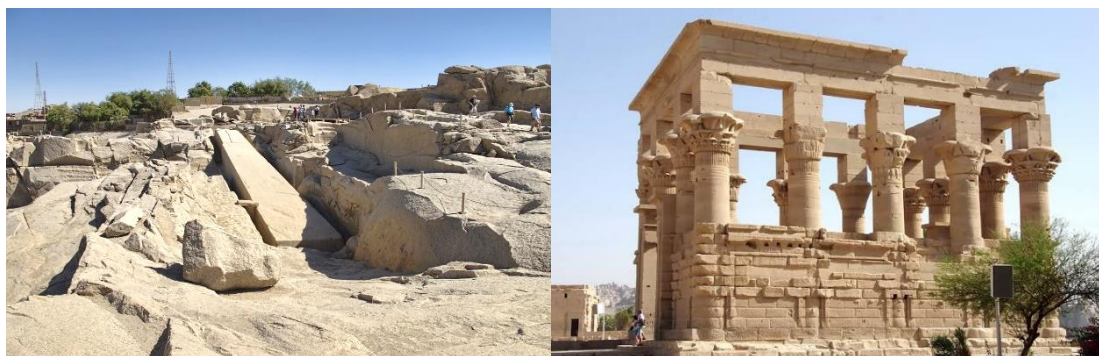
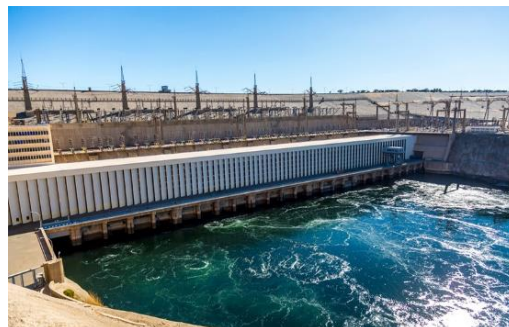

เที่ยง รับประทานอาหารกลางวัน ณ ห้องอาหารบนเรือสำราญ
บ่าย นำท่านล่องเรือไปโบราณ หรือที่เรียกกันว่า **เรือเฟลุกกะ (Felluca)** ไปตามแม่น้ำไนล์ ชมบรรยากาศโรแมนติกของเมืองอัสวานและแม่น้ำไนล์ ระหว่างทางท่านสามารถบันทึกภาพสวยงามของอากาศอัน อดีตผู้นำศาสนาอิสลามนิกายอิสไมเลีย ผ่าน**ชมเกาะช้าง (Elephantine Island)** ที่ตั้งชุมชนแห่งแรกของอัสวาน เมื่อกว่า 5,000 ปีมาแล้ว ปัจจุบันเป็น **สวนพฤกษศาสตร์ (Botanical Gardens)** ซึ่งเต็มไปด้วยไม้หายากนานาพันธุ์ นานาชนิด สุสานอากาศาน รวมไปถึงวิถีชีวิตความเป็นอยู่ของชาวเมืองอัสวาน

ขงจู้ยั้นมีเคล็ดลับว่า หากชะตาชีวิตร้ายนักให้หาโอกาสเดินทางข้ามน้ำข้ามทะเลก็จะช่วยพลิกผันชะตาชีวิตให้ดีขึ้นได้

ค่า รับประทานอาหารค่ำ ณ ห้องอาหารบนเรือสำราญ
 เข้าสู่ที่พัก บนเรือสำราญ M/S Farah หรือเทียบเท่า

วันที่ (7): อัสวาน – อาบูซิมเบล - วิหารอาบูซิมเบล – วิหารพระนางเนเฟอตารี - อัสวาน

04.00 น. นำท่านนั่งรถโค้ชออกเดินทางสู่ เมืองอาบูซิมเบล / อาหารเช้าแบบBox Breakfast

07.30 น. เดินทางถึง เมืองอาบูซิมเบล (Abu Simbel)

นำท่านชม วิหารอาบูซิมเบล (Abu Simbel Temple) อายุเก่าแก่กว่า 3,100 ปีที่ฟาโรห์รามเซสที่ 2 มหาราชสร้างขึ้น เพื่อถวายแด่เทพรา - ฮอรัคตี เทพแห่งแสงอาทิตย์ยามเช้า วิหารแห่งนี้ตั้งอยู่ใต้สุดของอียิปต์ ตัววิหารตั้งอยู่บนหน้าผาริมทะเลสาบนาซเซอร์ ด้านหน้าของวิหารจะมีรูปสลักหินขนาดใหญ่ สูงถึง 33 เมตรของฟาโรห์รามเซสที่ 2 ภายในวิหารจะเต็มไปด้วย รูปสลักหินบรรยายเหตุการณ์สำคัญต่าง ๆ ในรัชสมัยของฟาโรห์รามเซสที่ 2 เช่น สงครามที่สมรภูมิกาเดช ด้านในสุดของวิหารเป็นที่ประดิษฐานรูปสลักหินของเทพเจ้า 4 องค์และหนึ่งในนั้น คือฟาโรห์รามเซสที่ 2 ซึ่งทุกปีในตอนรุ่งเช้าของวันที่ 22 ก.พ. และ 22 ต.ค. จะมีลำแสงของดวงอาทิตย์ส่องมาที่รูปปั้นเหล่านี้ แสดงให้เห็นถึงความเจริญทางวิทยาการทางการคำนวณของชาวอียิปต์โบราณ

ชม วิหารพระนางเนเฟอตารี (Nefertari Temple) ซึ่งฟาโรห์รามเซสที่ 2 สร้างไว้เป็นอนุสรณ์แด่มเหสีเอกของพระองค์

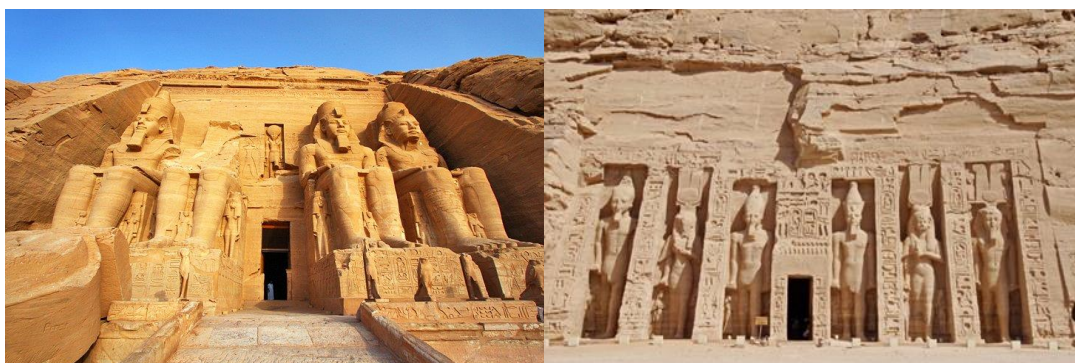

นำท่านเดินทางกลับสู่ เมืองอัสวาน (Aswan) เมืองสถานที่ตั้งของเขื่อนยักษ์ และถือเป็นที่พักผ่อนอันสวยงาม อากาศดีตลอดปี

14.00 น. รับประทานอาหารกลางวัน ณ ภัตตาคาร

บ่าย เข้าสู่ที่พักโรงแรม Movenpick Aswan Hotel หรือเทียบเท่า

ค่า รับประทานอาหารค่ำ ณ ห้องอาหารของโรงแรม

วันที่ (8): อัสวาน - บินภายใน - ไคโร - พิพิธภัณฑสถานแห่งชาติอียิปต์ - ป้อมชิทาเดล - สุเหร่าแห่งโมฮัมหมัดอาลี - ตลาดขานอัลคาลีลี - สนามบินไคโร

เช้า รับประทานอาหารเช้า ณ ห้องอาหารของโรงแรม

08.55 น. ออกเดินทางสู่ เมืองไคโร โดยเที่ยวบิน MS 392

สงวนลิขสิทธิ์มีเคล็ดที่ว่า หากชะตาชีวิตร้ายนักให้หาโอกาสเดินทางข้ามน้ำข้ามทะเลก็จะช่วยพลิกผันชะตาชีวิตให้ดีขึ้นได้

10.20 น.

เดินทางถึง **เมืองไคโร** นำท่านเข้าชม **พิพิธภัณฑสถานแห่งชาติของอียิปต์ (Egyptian Museum)** ซึ่งเก็บรวบรวมโบราณวัตถุไว้กว่าแสนชิ้น ซึ่งล้วนแล้วแต่มีความเก่าแก่หลายพันปี แสดงถึงอารยธรรมอียิปต์โบราณอันรุ่งเรืองในอดีต โดยเฉพาะอย่างยิ่งห้องจัดแสดง **สมบัติล้ำค่าของฟาโรห์ตุตันคาเมน** ซึ่งรวบรวมเครื่องใช้ต่าง ๆ ของฟาโรห์องค์นี้ไว้อย่างครบถ้วน เช่น บัลลังก์ทองลงยาประดับด้วยหินอัญมณี โถใส่น้ำหอม ทำจากหินอ่อนอลาบัสเตอร์ แกะสลัก เตียงนอนเก้าอี้ ทำด้วยไม้หอมทองคำ ชม **หีบศพทองคำฟาโรห์ตุตันคาเมน** ซึ่งแกะสลักอย่างสวยงามเหมือนพระองค์จริง ชม หน้ากากทองคำลงยา ผลงานศิลปะชิ้นเอกของช่างอียิปต์โบราณ มีความงดงามมาก ใช้สำหรับสวมศีรษะมัมมี่ของฟาโรห์ นอกจากนี้ยังมีเครื่องประดับสวยงามจำนวนมาก เช่น แหวน สร้อยข้อมือ สร้อยคอ ฝีมือนาฬิกา



พิเศษ ! รวมค่าเข้าชม ห้องแสดงมัมมี่ ในพิพิธภัณฑสถานแห่งนี้มีจัดแสดง อยู่ 11 ราง จัดแสดงอยู่ภายในโถงแก้ว ที่น่าสนใจที่สุดคือมัมมี่ฟาโรห์รามเซสที่ 2



นำท่านชม **ป้อมซาลาตินหรือป้อมชิทาเดล (Citadel)** ป้อมแห่งนี้ ถูกสร้างขึ้นในปี **1176** สร้างโดยกษัตริย์ซาลาติน โดยใช้หินจากปิรามิด แห่งกีซามาสร้างกำแพง เพื่อเป็นป้อมปราการป้องกันประเทศจากสงคราม

นำท่านชม **สุเหร่าแห่งโมฮัมหมัดอาลี (Mohamed Ali Alabaster Mosque)** เป็นสุเหร่าที่ใหญ่และสูงที่สุดในกรุงไคโร ตัวอาคารสร้างจากหินอลาบัสเตอร์ (Alabaster) ตรงกลางเป็นรูปสี่เหลี่ยมมีโดมขนาดใหญ่สูง **52** เมตร เส้นผ่าศูนย์กลาง **21** เมตร ตกแต่งด้วยโคมไฟระย้างดงามตามแบบศิลปะอิสลาม



เที่ยง

รับประทานอาหารกลางวัน ณ ภัตตาคาร

บ่าย

นำท่านช้อปปิ้งสินค้าพื้นเมืองอันงดงาม ณ **ตลาดข่านอัลคาลิลี (Khan el-Khalili Bazaar)** ท่านสามารถเลือกซื้อสินค้าพื้นเมืองสวยงามมากมาย ไม่ว่าจะเป็นขวดน้ำหอมที่ทำด้วยมือ สินค้าต่าง ๆ ที่ทำจากหนังอูฐ เครื่องทองรูปพรรณและเพชรพลอยลวดลายแบบอาหรับ พรหม และของที่ระลึกต่าง ๆ



ค่ำ

รับประทานอาหารค่ำ ณ ภัตตาคาร

20.30 น.

นำท่านเดินทางสู่สนามบิน

ฮวงจูนันมีเคล็ดที่ว่า หากชะตาชีวิตร้ายนักให้หาโอกาสเดินทางข้ามน้ำข้ามทะเลก็จะช่วยพลิกผันชะตาชีวิตให้ดีขึ้นได้

| |
|-------------------------------------|
| วันที่ (9) ไคโร - มัสกัต - กรุงเทพฯ |
|-------------------------------------|



- 01.25 น. ออกเดินทางสู่ **กรุงมัสกัต** โดยเที่ยวบิน WY 408
- 07.15 น. เดินทางถึง **กรุงมัสกัต** เพื่อแวะเปลี่ยนเที่ยวบิน (ใช้เวลาแวะเปลี่ยนเครื่อง 2 ชม.)
- 09.00 น. ออกเดินทางสู่ **กรุงเทพฯ** โดยเที่ยวบิน WY 815
- 17.45 น. เดินทางถึง**กรุงเทพฯ** โดยสวัสดิภาพ
-

อัตราค่าบริการทัวร์อียิปต์ 9 วัน (WY)

| รายละเอียดอัตราค่าบริการสำหรับคณะเดินทาง (ผู้ใหญ่) 15 ท่านขึ้นไป | ราคา (บาท) | ราคา (บาท)** |
|--|------------|--------------|
| ผู้ใหญ่ พักห้องคู่ ราคาท่านละ | 88,800.- | 96,800.- |
| เด็กต่ำกว่า 12 ปี (พักกับผู้ใหญ่ 1 ท่าน เด็ก 1 ท่าน มีเตียง) ท่านละ | 86,800.- | 94,800.- |
| เด็กต่ำกว่า 12 ปี (พักกับผู้ใหญ่ 2 ท่าน เด็ก 1 ท่าน ไม่มีเตียง) ท่านละ | 84,800.- | 92,800.- |
| พักห้องเดี่ยวเพิ่มจากค่าทัวร์ท่านละ | 30,000.- | 30,000.- |

| | |
|----------------------------|---|
| อัตราที่รวม | <ol style="list-style-type: none"> 1. ค่าตัวเครื่องบิน ไป - กลับ ชั้นประหยัด (Economy Class) สายการบิน และค่าภาษีสนามบินทุกแห่งที่ระบุในรายการ 2. ค่าธรรมเนียมวีซ่าเข้าประเทศอียิปต์ และเจ้าหน้าที่อำนวยความสะดวกที่ศูนย์ยื่นวีซ่า 3. ค่าพาหนะที่ระบุในรายการ พร้อมคนขับรถ 4. ค่าทิปพนักงานขับรถ 5. ค่าทิปไกด์ท้องถิ่น 6. ค่าเข้าชมสถานที่ต่าง ๆ และค่าอาหารตามที่ระบุในรายการ 7. ค่าที่พักโรงแรมที่ระบุในรายการ พักห้องละ 2 ท่าน พร้อมอาหารเช้า 8. หัวหน้าทัวร์คอยอำนวยความสะดวกตลอดการเดินทาง 9. เจ้าหน้าที่บริการและอำนวยความสะดวก ณ สนามบินสุวรรณภูมิ 10. Welcome Pack “ซองใส่เอกสารเดินทางพร้อมเล่มโปรแกรมทัวร์” 11. อาหารเสริมระหว่างการเดินทาง 12. น้ำดื่มระหว่างการเดินทางในต่างประเทศ วันละ 1 ขวด ต่อท่าน ตลอดการเดินทาง 13. ค่าประกันอุบัติเหตุระหว่างการเดินทาง วงเงินท่านละ 1,500,000 บาท (ตามเงื่อนไขกรมธรรม์) 14. ค่าน้ำหนักกระเป๋าเดินทางใบใหญ่ ท่านละ 1 ใบ น้ำหนักไม่เกิน 20 กิโลกรัม ส่วนกระเป๋าใบเล็ก สำหรับถือขึ้นเครื่อง (Baggage) น้ำหนักไม่เกิน 7 กิโลกรัม 15. ค่าภาษีมูลค่าเพิ่ม 7 % และค่าภาษีหัก ณ ที่จ่าย 3 % (จากค่าบริการ) |
| อัตราที่ไม่รวม | <ol style="list-style-type: none"> 1. ค่าธรรมเนียมทำหนังสือเดินทาง 2. ค่าทิปหัวหน้าทัวร์ 3. ค่าใช้จ่ายส่วนตัว อาทิ ค่าซักรีด ค่าโทรศัพท์ และค่าใช้จ่ายอื่นๆ 4. ค่าพนักงานยกกระเป๋าเข้า - ออก ในโรงแรม เพื่อความสะดวก รวดเร็ว และปลอดภัยจากพวกมิจฉาชีพ กรุณาดูแลและยกกระเป๋าเดินทางด้วยตัวเอง |
| เงื่อนไขการสำรองที่ | <p>งวดที่ 1 : สำรองที่นั่ง มัดจำท่านละ 30,000 บาท</p> <p>พร้อมส่งสำเนาใบโอนเงินและสำเนาหนังสือเดินทางมายังบริษัทฯ ทางแฟกซ์ 02- 678 - 6100</p> <p>ทางอีเมล sp@beelinetour.com หรือทางไลน์ ID: @beelinetour</p> <p>งวดที่ 2 : ชำระส่วนที่เหลือ 30 วัน ล่วงหน้าก่อนออกเดินทาง</p> |
| การชำระเงิน | <ol style="list-style-type: none"> 1. โอนผ่านบัญชีธนาคาร <p style="text-align: center;">ชื่อบัญชี: บริษัท บีไลน์ ทัวร์ แอนด์ แทรเวล จำกัด</p> <p style="text-align: center;">ประเภทบัญชี: ออมทรัพย์</p> |

สงวนลิขสิทธิ์มีเคล็ดที่ว่า หากชะตาชีวิตร้ายนักให้หาโอกาสเดินทางข้ามน้ำข้ามทะเลก็จะช่วยพลิกผันชะตาชีวิตให้ดีขึ้นได้

| | |
|-------------------------|---|
| | <p>  SCB ธนาคารไทยพาณิชย์ สาขาคิวแฮร์ส ลุมพินี เลขที่ 227-2-04525-2  KBank ธนาคารกรุงไทย สาขานนสาธุประดิษฐ์ เลขที่ 033-1-98948-7  KTB ธนาคารกรุงไทย สาขานนจันทน์ เลขที่ 036-1-44386-2 </p> <p>เมื่อโอนเรียบร้อยแล้วอย่าลืมส่งหลักฐานใบนำฝากมาที่ อีเมล sp@beelinetour.com, Lind ID @beelinetour (คลิก ลิงค์เพื่อแอดไลน์ https://line.me/R/ti/p/%40beelinetour) หรือ แฟกซ์เบอร์ 02-678-6100-1 พร้อมระบุชื่อผู้ส่ง และผู้รับด้วยนะครับ</p> <p>2.บัตรเครดิต Visa และ Master (ค่าธรรมเนียม 3%) ส่วน บัตรเครดิต AMEX (ค่าธรรมเนียม 3.5%) โปรดติดต่อพนักงานหากต้องการใช้บัตรเครดิต</p> <p>3.เช็คส่งจ่ายในนาม “บริษัท ปีไลน์ ทัวร์ แอนด์ แทรเวล จำกัด”</p> |
| <p>การยกเลิก</p> | <p><u>กรณีบริษัททัวร์ยกเลิกการเดินทาง</u></p> <p>นับตั้งแต่วันที่บริษัททัวร์แจ้งยกเลิกการเดินทางกับลูกค้า ทางบริษัทจะดำเนินการคืนเงินให้ผู้ชำระเงินมัดจำภายใน 15 วันทำการ</p> <ul style="list-style-type: none"> - เอกสารการรับเงินคืน สำเนาบัตรประชาชนผู้โอนเงินมัดจำพร้อม เซ็นรับรองสำเนา - สำเนาหน้าสมุดบัญชีผู้โอนเงินมัดจำ (ชื่อบัญชีจะต้องเป็นชื่อเดียวกับผู้โอนเงินมัดจำเท่านั้น) <p><u>กรณีผู้เดินทางยกเลิกการเดินทางเอง แต่กรุ๊ปทัวร์สามารถเดินทางได้</u></p> <p>ทางบริษัทจะดำเนินการ <u>คืนเงินให้แก่ผู้มัดจำภายใน 15 วันทำการ</u> นับจากวันที่กรุ๊ปทัวร์เดินทางกลับมาถึงประเทศไทย</p> <ul style="list-style-type: none"> - เอกสารการรับเงินคืน สำเนาบัตรประชาชนผู้โอนเงินมัดจำพร้อม เซ็นรับรองสำเนา - สำเนาหน้าสมุดบัญชีผู้โอนเงินมัดจำ (ชื่อบัญชีจะต้องเป็นชื่อเดียวกับผู้โอนเงินมัดจำเท่านั้น) <p>ยกเลิกก่อนการเดินทาง 60 วัน ไม่หักค่าใช้จ่าย</p> <p>ยกเลิกก่อนการเดินทาง 41 - 59 วัน หักค่าใช้จ่าย 15,000 บาท</p> <p>ยกเลิกก่อนการเดินทาง 31 - 40 วัน หักค่าใช้จ่าย 30,000 บาท</p> <p>ยกเลิกก่อนการเดินทาง 21 - 30 วัน หักค่าใช้จ่าย 50% ของค่าทัวร์</p> <p>ยกเลิกก่อนการเดินทาง 11 - 20 วัน หักค่าใช้จ่าย 75% ของค่าทัวร์</p> <p>ยกเลิกก่อนการเดินทาง 1 - 10 วัน หักค่าใช้จ่าย 100% ของค่าทัวร์</p> |
| | <ol style="list-style-type: none"> 1. บริษัทฯ ขอสงวนสิทธิ์ในการเปลี่ยนแปลงรายการท่องเที่ยว กรณีที่เกิดเหตุสุดวิสัย อาทิ การล่าช้าของสายการบิน การนัดหยุดงาน ภัยธรรมชาติ สภาพภูมิอากาศ การก่อกองจลาจล อุบัติเหตุ ปัญหาการจราจร ฯลฯ ทั้งนี้จะคำนึงถึงผลประโยชน์และจะรักษาผลประโยชน์ของท่านไว้ให้มากที่สุด 2. เนื่องจากการท่องเที่ยวนี้เป็นการชำระแบบเหมาจ่ายกับบริษัทตัวแทนในต่างประเทศ ท่านไม่สามารถที่จะเรียกร้องเงินคืน ในกรณีที่ท่านปฏิเสธหรือสละสิทธิ์ในการใช้บริการนั้นที่ทางทัวร์จัดให้ 3. รายการนี้เป็นเพียงการเสนอราคาที่ต้องได้รับการยืนยันจากทางบริษัท ฯ และทางต่างประเทศ อีกครั้งหนึ่ง หลังจากได้สำรองที่นั่งกับสายการบิน และโรงแรมที่พักรวมถึงร้านอาหารและเมนูอาหาร อย่างไรก็ตามรายการนี้อาจจะปรับเปลี่ยนได้ตามความเหมาะสม 4. หากท่านถูกปฏิเสธการเข้าเมือง บริษัทฯ จะไม่รับผิดชอบค่าใช้จ่ายที่เกิดขึ้นและจะไม่คืนเงินค่าทัวร์ที่ท่านชำระแล้ว 5. หากวันเดินทางหนังสือเดินทางของท่านชำรุด (อาทิ ขาด เปียกน้ำ) ทางสายการบินไม่อนุญาต ให้เดินทาง บริษัทฯ จะไม่รับผิดชอบทุกกรณี |

สงวนลิขสิทธิ์มีเคล็ดที่ว่า หากชะตาชีวิตร้ายนักให้หาโอกาสเดินทางข้ามน้ำข้ามทะเลก็จะช่วยพลิกผันชะตาชีวิตให้ดีขึ้นได้

เอกสารประกอบการขอวีซ่าอียิปต์

(ใช้เวลาในการขอวีซ่าประมาณ 3 อาทิตย์ ทั้งนี้ระยะเวลาการพิจารณาวีซ่าขึ้นอยู่กับดุลยพินิจของสถานทูต)

1. หนังสือเดินทางที่เหลืออายุใช้งานได้เกิน 6 เดือนขึ้นไป ถ้ามีหนังสือเดินทางเล่มเก่ากรุณาแนบมาด้วย
2. รูปถ่ายสีหน้าตรงปัจจุบัน พื้นฉากหลังรูปต้องมีสีขาวเท่านั้น รูปจะต้องเป็นภาพที่คมชัดห้ามสวมแว่นสายตา ห้ามมีเงา ห้ามถ่ายรูปและตกแต่งภาพจากคอมพิวเตอร์ (ถ่ายไม่เกิน 6 เดือน) ขนาด 2*2 นิ้ว จำนวน 2 รูป

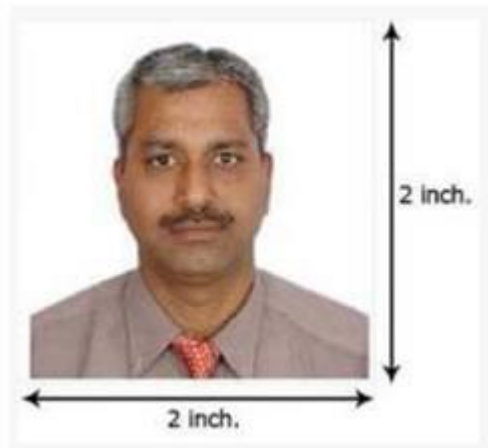

3. สำเนาทะเบียนสมรส / สำเนาทะเบียนหย่า / สำเนาใบมรณะบัตร / ใบเปลี่ยนชื่อ-นามสกุล / เอกสารเพิ่มเติมกรณีอื่น ๆ
4. สำเนาบัตรประชาชน
5. สำเนาทะเบียนบ้าน
6. สูติบัตร (สำหรับเด็กต่ำกว่า 20 ปีบริบูรณ์)
7. กรณีเด็กอายุต่ำกว่า 20 ปีบริบูรณ์: เดินทางต้องยื่นเอกสารเพิ่มเติม ดังนี้

- เด็กเดินทางกับบุคคลอื่น **บิดามารดาต้องทำหนังสือแสดงความยินยอม**ซึ่งออกให้โดยที่ว่าการเขตหรืออำเภอเท่านั้น **และให้ระบุว่า ยินยอมให้เดินทางกับใคร มีความสัมพันธ์อย่างไรกับครอบครัว ไม่ต้องระบุวัน และประเทศที่เดินทาง**
- เด็กเดินทางกับบิดา **มารดาต้องทำหนังสือแสดงความยินยอม**ซึ่งออกให้โดยที่ว่าการเขตหรืออำเภอเท่านั้น**และให้ระบุว่า มารดายินยอมให้เดินทางกับบิดา (ระบุชื่อบิดา) ไม่ต้องระบุวัน และประเทศที่เดินทาง**
- เด็กเดินทางกับมารดา **บิดาต้องทำหนังสือแสดงความยินยอม**ซึ่งออกให้โดยที่ว่าการเขตหรืออำเภอเท่านั้น**และให้ระบุว่า บิดายินยอมให้เดินทางกับมารดา (ระบุชื่อมารดา) ไม่ต้องระบุวัน และประเทศที่เดินทาง**
- กรณีพ่อและแม่หย่าร้าง หรือเสียชีวิต ต้องแนบใบหย่า หรือ ใบมรณะบัตร เพื่อเป็นการยืนยัน
- ให้แนบสำเนาพาสปอร์ตของพ่อ และ แม่ (หากไม่มีให้แนบสำเนาบัตรประชาชนของพ่อและแม่)

8. หลักฐานการทำงาน (จดหมายรับรองการทำงาน เป็นภาษาอังกฤษ) ฉบับจริงเท่านั้น**

จดหมายรับรองการทำงานให้ระบุ TO WHOM IT MAY CONCERN (ไม่ต้องระบุสถานทูต) โดยไม่ต้องระบุวัน และประเทศที่เดินทาง

- กรณีผู้เดินทางเป็นเจ้าของกิจการ : ใช้หนังสือจดทะเบียนบริษัทฯ ที่มีรายชื่อผู้ประกอบการ คัดสำเนาไม่เกิน 3 เดือน
- กรณีผู้เดินทางเป็นเจ้าของร้านค้า : ใช้ทะเบียนพาณิชย์ที่มีชื่อผู้เป็นเจ้าของร้านค้า

- กรณีที่เป็นพนักงานบริษัท : ใช้จดหมายรับรองการทำงานจากนายจ้าง ระบุตำแหน่ง ระยะเวลาการว่าจ้าง เงินเดือน พิมพ์เป็นภาษาอังกฤษเท่านั้น และชื่อสะกดตรงตามหน้า Passport ระบุวันเดินทางไปและกลับ
- กรณีที่เป็นข้าราชการ : ใช้หนังสือรับรองจากหน่วยงาน พิมพ์เป็นภาษาอังกฤษเท่านั้น
- กรณีเกษียณอายุราชการ ถ่ายสำเนาบัตรข้าราชการบำนาญ
- กรณีเป็นนักเรียนนักศึกษา ต้องมีหนังสือรับรองจากสถาบันศึกษานั้นว่ากำลังศึกษาอยู่ระบุชั้นปีที่ศึกษา พิมพ์เป็นภาษาอังกฤษเท่านั้นและชื่อสะกดตรงตามหน้า Passport
- กรณีเป็นแม่ค้า, ทำธุรกิจส่วนตัว, ทำอาชีพอิสระ ต้องพิมพ์จดหมายรับรองตัวเอง เป็นภาษาอังกฤษและชื่อสะกดตรงตามหน้า Passport

9. หลักฐานการเงิน

- 9.1 หนังสือรับรองสถานะทางการเงินจากธนาคาร (BANK CERTIFICATE) เป็นภาษาอังกฤษ ใช้สกุลเงินบาทหรือยูโร
- **

10. ในกรณีที่มีผู้รับรองค่าใช้จ่าย ต้องมีเอกสารเพิ่มเติมดังนี้

- จดหมายจากผู้รับรองค่าใช้จ่าย พิมพ์เป็นภาษาอังกฤษเท่านั้น และชื่อสะกดตรงตามหน้า Passport
- **หลักฐานแสดงความสัมพันธ์ของผู้เดินทางกับผู้รับรองค่าใช้จ่าย** เช่น ทะเบียนบ้าน และต้องเป็นบุคคลในครอบครัวเดียวกัน (พ่อ, แม่ สามารถรับรองค่าใช้จ่ายให้บุตรได้ / สามี ภรรยา ที่จดทะเบียนสมรสรับรองให้กันและกันได้ / (ปู่, ย่า, ตา, ยาย **ไม่สามารถ**รับรองค่าใช้จ่ายให้หลานได้)
- **กรุณาแนบสำเนาสมุดบัญชีเงินฝากตามข้อกำหนดในข้อ 9** ที่จะใช้ยื่นวีซ่า 1 ชุดของผู้รับรองค่าใช้จ่าย พร้อมทั้งใน **หนังสือรับรองทางการเงินจากธนาคาร (BANK CERTIFICATE) ต้องระบุชื่อผู้ถูกรับรองค่าใช้จ่าย ด้วย**

เดินทางกรุ๊ป.....ติดต่อเซลคุณ.....

ข้อมูลส่วนตัว

- ชื่อ-นามสกุล.....
- ชื่อ-นามสกุลเดิม หรือ ชื่อ-สกุล ก่อนแต่งงาน () ไม่มี () มี ระบุชื่อ-นามสกุล.....
- เพศ () ชาย () หญิง วัน/เดือน/ปีเกิด.....สถานที่เกิด.....
- ที่อยู่ปัจจุบันสามารถติดต่อได้.....
.....รหัสไปรษณีย์.....
- ที่อยู่ตามบัตรประชาชน/ทะเบียนบ้าน.....
.....รหัสไปรษณีย์.....
- เบอร์โทรศัพท์ที่บ้าน.....เบอร์แฟกซ์.....มือถือ.....
- อีเมล.....
- สถานภาพ () โสด () แต่งงานไม่จดทะเบียน () แต่งงานจดทะเบียน
() หม้าย / ม่าย () หย่าร้าง () แยกกันอยู่

ชื่อ – นามสกุล _____

เบอร์โทร. _____ E-mail: _____

แบบสอบถามเรื่องอาหารที่ไม่ทาน หรือ อาหารที่แพ้

- | | |
|--|--|
| <input type="checkbox"/> ไม่ทานเนื้อวัว (No Beef) | <input type="checkbox"/> แพ้ กุ้ง (No Shrimp) |
| <input type="checkbox"/> ไม่ทานเนื้อปลา (No Fish) | <input type="checkbox"/> แพ้ ล็อบสเตอร์ (No Lobster) |
| <input type="checkbox"/> ไม่ทานเนื้อไก่ (No Chicken) | <input type="checkbox"/> แพ้ หอย (No Shellfish) |
| <input type="checkbox"/> ไม่ทานเนื้อหมู (No Pork) | <input type="checkbox"/> แพ้ ปู (No Crab) |
| <input type="checkbox"/> ไม่ทานอาหารทะเล (No Sea Food) | <input type="checkbox"/> ทานมังสวิรัต (Vegetarian) |
| <input type="checkbox"/> ทานอาหารเจ (Vegan) | |
| <input type="checkbox"/> แพ้อาหาร ประเภท _____ | |
| <input type="checkbox"/> อื่นๆ โปรดระบุ _____ | |

แบบสอบถามเรื่องห้องพัก

- Single Room ห้องพักเดี่ยว (1 ห้อง มี 1 เตียง พัก 1 ท่าน)
- Double Room ห้องพักคู่ (1 ห้อง มี 1 เตียงใหญ่ พัก 2 ท่าน)
- Twin Room ห้องพักคู่ (1 ห้อง มี 2 เตียง พัก 2 ท่าน)
- Triple Room ห้องพัก 3 ท่าน (1 ห้อง มี 2 เตียง + 1 เตียงเสริม พัก 3 ท่าน)

แบบสอบถามเรื่องที่นั่งบนสายการบิน **(ขึ้นอยู่กับเงื่อนไขของสายการบิน)**

- รีมหน้าต่าง
- รีมทางเดิน