



PORTUGAL IN DEPTH 10 DAYS

เที่ยวโปรตุเกสแบบเจาะลึก 10 วัน



- วันที่ (1) : กรุงเทพฯ
- วันที่ (2) : กรุงเทพฯ - โตฮา - ลิสบอน
- วันที่ (3) : ลิสบอน - โคอิมบรา - พอร์โต้
- วันที่ (4) : พอร์โต้ - กิมาไรซ์ - วิล่า เรียล - วิเซล
- วันที่ (5) : วิเซล - เอโวร่า
- วันที่ (6) : เอโวร่า - ฟารู
- วันที่ (7) : ฟารู - Benagil Cave - ลากอส - ซาเกรส - ฟารู
- วันที่ (8) : ฟารู - ซินตร้า - แอลมโรคา - ลิสบอน
- วันที่ (9) : ลิสบอน - โตฮา
- วันที่ (10) : โตฮา - กรุงเทพฯ



118,000.- มัดจำ 40,000.-	กำหนดวันเดินทาง	20 - 29 มี.ค. 63	10 - 19 เม.ย. 63	01 - 10 พ.ค. 63	
		12 - 21 มี.ย. 63	24 ก.ค. - 02 ส.ค. 63	07 - 16 ส.ค. 63	18 - 27 ก.ย. 63
		09 - 18 ต.ค. 63	13 - 22 พ.ย. 63	04 - 13 ธ.ค. 63	25 ธ.ค. - 03 ม.ค. 64

สงวนข้อมู้นั้นมีเคล็ดว่า หากชะตาชีวิตร้ายนักให้หาโอกาสเดินทางข้ามน้ำข้ามทะเลก็จะช่วยพลิกผันชะตาชีวิตให้ดีขึ้นได้

วันที่ (1) กรุงเทพฯ

22.00 น. พร้อมกันที่ สนามบินสุวรรณภูมิ สายการบินกาตาร์ (QR) เคาน์เตอร์เชคอิน P/Q ประตูทางเข้าที่ 8

วันที่ (2) กรุงเทพ - โดฮา - ลิสบอน



02.10 น. ออกเดินทางสู่ **โดฮา** โดยเที่ยวบิน **QR 837**

05.15 น. เดินทางถึง **โดฮา** เพื่อแวะเปลี่ยนเครื่อง

07.40 น. ออกเดินทางสู่ **ลิสบอน** โดยเที่ยวบิน **QR 341**

13.35 น. เดินทางถึง **กรุงลิสบอน (Lisbon)** เมืองหลวงของโปรตุเกสตั้งอยู่ริมฝั่งแม่น้ำเตจู (Tejo)

บ่าย รับประทานอาหารกลางวัน ณ ภัตตาคาร

นำท่านเข้าชม **วิหารเจโรนิโม (Jeronimos Monastery Church)** วิหารเก่าแก่ที่สร้างขึ้นเมื่อศตวรรษที่ 16 โดยกษัตริย์แมนนูเอลที่ 1 องค์กรสำคัญที่สุดที่สร้างชื่อเสียงให้โปรตุเกส ผู้ซึ่งประสบความสำเร็จจากการส่งนักเดินเรือล่องมหาสมุทรเพื่อค้นพบแผ่นดินใหม่ในโลกและมีความสำคัญทางประวัติศาสตร์ โดยเฉพาะเป็นที่ฝังศพของวาสโก ดากามา นักเดินเรือท่องโลกผู้ยิ่งใหญ่ของโปรตุเกส ใช้เวลาก่อสร้างทั้งสิ้นถึง 70 ปี จึงแล้วเสร็จสมบูรณ์ และได้รับการรับรองจากองค์การยูเนสโกให้เป็นมรดกโลก

พิเศษ หัวหน้าทัวร์จัดให้ท่านได้ทานขนมทาร์ตไข่ (Portuguese egg tart) สูตรดั้งเดิมเกือบ 200 ปี

คิดค้นโดยนักบวชคาทอลิกที่วัน Mosteiro dos Jeronimos ในนครหลวงลิสบอน ในสมัยศตวรรษที่ 18 ที่ต้องหาวิธีนำไข่แดงที่เหลือในวัดแต่ละวันเป็นจำนวนมาก มาทำอาหารให้มากที่สุด เนื่องจากสมัยนั้นเสื้อผ้านักบวชจะลงแบ่งด้วยไขขาว ซึ่งเป็นสาเหตุที่ทำให้ไข่แดงกลายเป็นส่วนประกอบในขนมโปรตุเกสทุกอย่าง อาทิ ทองหยิบ ทองหยอด



ฝอยทอง รวมถึงทาร์ตไข่ ขนมสุดพิเศษนั่นเอง สูตรการทำทาร์ตไข่ หรือที่ภาษาโปรตุเกส เรียกว่า “Pastel de nata” นั้นเก็บงำเป็นความลับในวัดจนถึงปี 1834 ที่วัดถูกปิดตัวลง เนื่องจากการปฏิวัติภายในศาสนาคริสต์ เหล่านักบวชจึงขายสูตรให้แก่โรงฟอกน้ำตาลแถววัด ซึ่งซื้อสูตรมาเปิดร้านขายขนมเฉพาะ ชื่อว่า **Fabrica de Pasteis de Belem** เปิดในปี 1837 โดยลูกหลานของเจ้าของร้านยังคงขายทาร์ตไข่นี้อยู่มาจนถึงปัจจุบัน และเป็นที่นิยมด้วยความหอมจากอบเชยและน้ำตาลผง

ดวงจูนนั้นมีเคล็ดที่ว่า หากชะตาชีวิตร้ายนักให้หาโอกาสเดินทางข้ามน้ำข้ามทะเลก็จะช่วยพลิกผันชะตาชีวิตให้ดีขึ้นได้

แนวถ่ายรูป **หอคอยบีเล็ม (Belem Tower)** เดิมสร้างไว้กลางน้ำ เพื่อเป็นป้อมรักษาการณ์ดูแลการเดินทางเรือเข้าออก เป็นจุดเริ่มต้นของการเดินทางเรือออกไปสำรวจและค้นพบโลกของวาสโก ดากามาและนักเดินเรือชาวโปรตุเกส เป็นอีกหนึ่งสถาปัตยกรรมแบบมานูเอลไลน์ที่สวยงาม



ชมทัศนียภาพของแม่น้ำเตจู (Tejo) ที่ไหลผ่านใจกลางเมืองลิสบอน เป็นแม่น้ำที่กว้างใหญ่ไพศาลราวกับทะเล และยิ่งกว่านั้นโปรตุเกสถูกโอบล้อมด้วยชายหาดยาวกว่า 170 กม.ของผืนมหาสมุทรแอตแลนติก

ค่ำ รับประทานอาหารค่ำ ณ ภัตตาคาร

เข้าสู่ที่พัก โรงแรม Holiday Inn Lisbon Continental หรือเทียบเท่า

วันที่ (3) ลิสบอน – โคอิมบรา - พอร์โต้

เช้า รับประทานอาหารเช้า ณ ห้องอาหารของโรงแรม

(ลิสบอน – โคอิมบรา ระยะทางประมาณ 204 กม. ใช้เวลาเดินทาง 2 ชม.)

นำท่านเดินทางสู่เมืองเล็กๆที่อยู่ระหว่างกรุงลิสบอนและพอร์โต้ ที่มีชื่อว่า **เมืองโคอิมบรา (Coimbra)** เมืองที่มีชื่อเสียงในเรื่องความเป็นเมืองมหาวิทยาลัย ชม **จัตุรัสลาร์โก ดา พอร์ตากेम** ที่มีรูปแบบสถาปัตยกรรมที่งดงามในแบบโปรตุเกส ทั้งรูปปั้นและอาคารที่แต่งแต้มให้โคอิมบราเป็นเมืองที่สดใส ผ่านชมสถานที่สำคัญของเมือง ศาลาว่าการ อาคารบ้านเรือน โบสถ์สไตล์บาร็อค หอนาฬิกา หอสมุดที่เก่าแก่ที่สุดของโปรตุเกสมหาวิทยาลัยโคอิมบรา ซึ่งเป็นมหาวิทยาลัยที่เก่าแก่ที่สุดของประเทศโปรตุเกส สร้างโดยพระเจ้าจอห์นที่ 3 ซึ่งพระองค์ทรงสนับสนุนด้านการศึกษาในโปรตุเกส นำท่านชมย่านเมืองเก่า ซึ่งมีตึกเก่าที่ยังคงได้รับการดูแลรักษาเป็นอย่างดี

เที่ยง รับประทานอาหารกลางวัน ณ ภัตตาคาร

(โคอิมบรา - พอร์โต้ ระยะทางประมาณ 124 กม. ใช้เวลาเดินทาง 1 ชม. 20 นาที)

เดินทางสู่ **เมืองพอร์โต้ (Porto)** หนึ่งในเมืองศูนย์กลางเก่าแก่ของยุโรป ตั้งอยู่ริมแม่น้ำคูเวโรทางเหนือของโปรตุเกส เมืองที่มีขนาดใหญ่เป็นอันดับสองของประเทศโปรตุเกส และเมืองท่าที่สำคัญ และมีชื่อเสียงอย่างมากทางด้านไวน์ซึ่งเป็นแหล่งน้ำเมาชั้นดีของคนที่รักการดื่ม ด้วยปัจจัยเหล่านี้ องค์การยูเนสโกจึงได้ขึ้นทะเบียนเมืองพอร์โต้เป็นเมืองมรดกโลกในปี ค.ศ.1996

ชม **ย่านเขตท่าเรือเก่า** ที่ครั้งหนึ่งเคยรุ่งเรืองมากในอดีต ปัจจุบันได้รับขึ้นทะเบียนเป็นมรดกโลก ชมย่านจัตุรัสใจกลางเมือง และ ที่ว่าการเมือง โบสถ์เก่าแก่ประจำเมือง ปราสาท และอาคารบ้านเรือน

ชม **โบสถ์เซนต์ฟรานซิส (Church of Sao Francisco)** สร้างขึ้นในศตวรรษที่ 18 โบสถ์ที่ผสมผสานรูปแบบสไตล์โกธิคและบาร็อคไว้ด้วยกันอย่างลงตัว ประดับด้วยทองคำกว่า 200 กิโลกรัมตามแท่นบูชา เสาและเพดาน ทองอร่าม จุดเด่นอย่าง



สงวนขั้ยนั้มีเคล็ดคว่า หากชะตาชีวิตร้ายนักให้หาโอกาสเดินทางข้ามน้ำข้ามทะเลก็ช่วยพลิกผันชะตาชีวิตให้ดีขึ้นได้

หนึ่งของโบสถ์ คือ Tree of Jesse ซึ่งเป็นไม้แกะสลักปิดทอง เป็นรูปสายตระกูลของพระเยซู ตามความเชื่อในพระคัมภีร์

ชม **อาคารตลาดหลักทรัพย์ (Palacio da Bolsa)** สร้างขึ้นในศตวรรษที่ 19 สร้างในรูปแบบสถาปัตยกรรมแบบนีโอคลาสสิก ภายในอาคารที่ประดับตกแต่งได้อย่างงดงาม ในอดีตเคยเป็นหัวใจหลักทางเศรษฐกิจและการค้าของเมืองพอร์ต

ชม **Livraria Lello** ร้านหนังสือที่สวยงามที่สุดแห่งหนึ่งในโลกและเป็นสถานที่ที่สร้างแรงบันดาลใจในการเขียนแฮร์รี่ พอตเตอร์ นวนิยายแฟนตาซี ที่ได้รับความนิยมและเป็นที่ยอมรับทั่วโลกของ เจ. เค. โรว์ลิง Livraria Lello คือร้านหนังสือที่สร้างขึ้นเมื่อปี ค.ศ. 1881 ปัจจุบันมีอายุ 137 ปี ตั้งอยู่ในเมืองโปร์ตู (Porto) ประเทศโปรตุเกส เมืองที่ยูเนสโก (UNESCO) คัดเลือกและขึ้นทะเบียนเป็นให้เป็นเมืองมรดกโลก ในปี ค.ศ. 1996

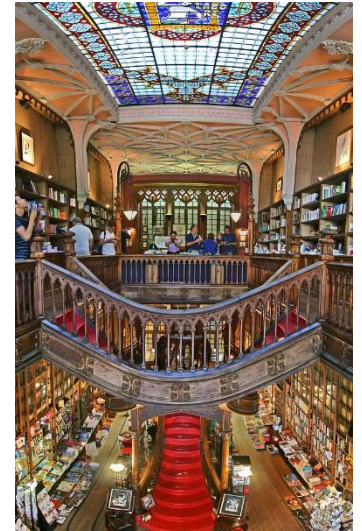

นำท่าน **ล่องเรือชมพระอาทิตย์ตกที่แม่น้ำโดรู (Douro River)**

ค่ำ รับประทานอาหารค่ำ ณ ภัตตาคาร

เข้าสู่ที่พัก **โรงแรม AC Porto by Marriott หรือเทียบเท่า**

วันที่ (4) **พอร์ตโต้ - กิมาไรซ์ - วิลล่า เรียล - วิเซล**

เช้า รับประทานอาหารเช้า ณ ห้องอาหารของโรงแรม

(พอร์ตโต้ - กิมาไรซ์ ระยะทางประมาณ 56 กม. ใช้เวลาเดินทาง 50 นาที)

นำท่านเดินทางสู่ **เมืองกิมาไรซ์ (Guimaraes)** เมืองอันเป็นสถานที่ประสูติของกษัตริย์ดอม อฟองโซ เฮนริค (Dom Afonso Henriques) ซึ่งในอดีตเป็นเมืองหลวงของอาณาจักรโปรตุเกสเก่า หรือโปรตุเกสในปัจจุบัน เมืองนี้ได้ขึ้นจากองค์การยูเนสโกให้เป็นเมืองมรดกโลก ซึ่งเป็นศูนย์กลางประวัติศาสตร์การเกิดชาติโปรตุเกส เข้าชม **จตุรัส Oliveira (Largo da Oliveira)** ศูนย์กลางประวัติศาสตร์ของเมืองกิมาไรซ์ เป็นหนึ่งในสถานที่สวยงามที่สุดในเมือง รายล้อมไปด้วยอาคารบ้านเรือน และสิ่งปลูกสร้างที่มีความสำคัญทางประวัติศาสตร์ รวมไปถึงร้านอาหาร ร้านกาแฟ เปิดให้บริการนักท่องเที่ยวชมเมืองเป็นจำนวนมาก

ชม **ปราสาทกิมาไรซ์ (Guimaraes Castle)** ปราสาทยุคกลางที่ตั้งอยู่ใจกลางเมือง สร้างขึ้นในช่วงศตวรรษที่ 10 โดย Mumadona Dias เคาน์เตนแห่งโปรตุเกส เพื่อปกป้องเมืองจากการโจมตีของชาวมัวร์และชาวนอร์แมน ซึ่งปัจจุบันปราสาทแห่งนี้กลายเป็นสัญลักษณ์ทางประวัติศาสตร์ที่ยิ่งใหญ่ที่สุดในโปรตุเกส

เที่ยง รับประทานอาหารกลางวัน ณ ภัตตาคาร

บ่าย นำท่านเดินทางสู่ **วิลล่า เรียล (Vila Real)**

(กิมาไรซ์ - วิลล่า เรียล ระยะทางประมาณ 86 กม. ใช้เวลาเดินทาง 1 ชม. 10 นาที)

นำท่านชม **พระราชวัง (Mateu Palace & Garden)** พระราชวังเก่าแก่ที่สร้างขึ้นในศตวรรษที่ 18 ออกแบบสไตล์บาร็อคผสมผสานกับบาร็อคโคโค โดยสถาปนิกที่ชื่อว่า Nicolau Nasoni เป็นศิลปินชาวอิตาลี

(วิลล่า เรียล - วิเซล ระยะทางประมาณ 98 กม. ใช้เวลาเดินทาง 1 ชม. 20 นาที)

สงวนข้อมูณันมีเคล็ดที่ว่า หากชะตาชีวิตร้ายนักให้หาโอกาสเดินทางข้ามน้ำข้ามทะเลก็จะช่วยพลิกผันชะตาชีวิตให้ดีขึ้นได้

เดินทางสู่ **เมืองวิเซว (Viseu)** เป็นเมืองที่มีการเจริญเติบโตด้านเศรษฐกิจ โดยเฉพาะด้านโทรคมนาคม อุตสาหกรรม การค้า และการศึกษา ตั้งอยู่ทางตอนเหนือ-กลางของประเทศโปรตุเกส เชื่อมระหว่างเมืองท่าทางทะเล อาไวรู กับเมืองกวารต้า เมืองชายแดนโปรตุเกส-สเปน และเมืองซาลามังกาของสเปน

นำท่านเดินทางสู่ **Castelo de Vide** / นำท่านถ่ายรูปกับ ปราสาทและป้อมปราการยุคกลาง ซึ่งเป็นสถานที่กำเนิดของ Pedro Alvares Cabral ผู้ค้นพบทวีปอเมริกาใต้

นำท่านเดินทางสู่ **เบลมอนเต (Belmonte)** เมืองแห่งชนชาติยิวบนคาบสมุทรไอบีเรีย ซึ่งพบหลักฐานการตั้งรกรากตั้งแต่ยุคกลางจนกระทั่งศตวรรษที่ 13 มีการขับไล่ชาวยิวออกจากโปรตุเกสแต่ก็ยังมีบางกลุ่มที่หลบซ่อนและยังคงตั้งรกรากมาอย่างยาวนานที่เบลมอนเตจนกระทั่งปัจจุบัน

ค่ำ รับประทานอาหารค่ำ ณ ภัตตาคาร

เข้าสู่ที่พัก โรงแรม Pousada Convento de Belmonta หรือเทียบเท่า

วันที่ (5) วิเซว - เบลมอนเต - เอโวล่า

เช้า รับประทานอาหารเช้า ณ ห้องอาหารของโรงแรม

(วิเซว - เบลมอนเต ระยะทางประมาณ 101 กม. ใช้เวลาเดินทาง 1 ชม. 20 นาที)

ชม พิพิธภัณฑ์ชาวยิว (Jewish Museum) แหล่งรวบรวมความเป็นมาของชนชาติยิวในโปรตุเกส

ชม พิพิธภัณฑ์น้ำมันมะกอก (Museu do Azeite) แหล่งเรียนรู้เกี่ยวกับวิธีการทำน้ำมันมะกอก แบบ Belmonte Lagar (* พิพิธภัณฑ์น้ำมันมะกอกปิดทุกวันจันทร์)

เที่ยง รับประทานอาหารกลางวัน ณ ภัตตาคาร

(เบลมอนเต - เอโวล่า ระยะทางประมาณ 261 กม. ใช้เวลาเดินทาง 2 ชม. 55 นาที)

บ่าย เดินทางสู่ **เมืองเอโวล่า (Evora)** หนึ่งในเมืองมรดกโลกทางวัฒนธรรมขององค์การยูเนสโก เมืองนี้ยังคงได้รับการดูแลรักษาร่องรอยของสถาปัตยกรรม ที่มีมาตั้งแต่สมัยโรมัน

ชม จัตุรัสกีร์ลโด (Giraldo Square) ศูนย์กลางที่สำคัญของเมือง และเป็นที่ตั้งของลานน้ำพุที่สร้างแบบศิลปะยุคเรอเนสซอง ในปี ค.ศ.1556 อีสระให้ท่านเดินเล่นและถ่ายภาพความประทับใจและเลือกซื้อสินค้าตามอัธยาศัยนำท่านชม **วัดโรมันแห่งเอโวล่า (Roman Temple)** ซึ่งเป็นสัญลักษณ์แห่งการขยายอิทธิพลของโรมันในดินแดนของโปรตุเกส / ชม **โบสถ์เซนต์ฟรานซิส (St. Francis Church)** ตั้งตระหง่านอยู่ใจกลางเมืองเก่า โบสถ์แห่งนี้สร้างขึ้นในช่วงปลายศตวรรษที่ 15 / ชม **โบสถ์โครงกระดูก (Chapel of Bones)** สร้างขึ้นจากกลุ่มนักบวชฟรานซิสกัน

ในศตวรรษที่ 16 ซึ่งนำ



สงวนลิขสิทธิ์มีเคล็ดที่ว่า หากชะตาชีวิตร้ายนักให้หาโอกาสเดินทางข้ามน้ำข้ามทะเลก็จะช่วยพลิกผันชะตาชีวิตให้ดีขึ้นได้

โครงกระดูกมาจากสุสานต่างๆรอบเมือง ในช่วงที่มีการขยายและต่อเติมเมือง มีโครงกระดูกทั้งนักบวชและแม่ชี รวมถึงประชาชนทั่วไปกว่า 5,000 ร่าง Tra

ค่า รับประทานอาหารค่ำ ณ ภัตตาคาร

เข้าสู่ที่พัก โรงแรม Vila Gale Evora หรือเทียบเท่า

วันที่ (6) เอโวล่า - ฟารู

เช้า รับประทานอาหารเช้า ณ ห้องอาหารของโรงแรม

(เอโวล่า - ฟารู ระยะทางประมาณ 287 กม. ใช้เวลาเดินทาง 2 ชม. 50 นาที)

เดินทางสู่ **เมืองฟารู (Faro)** เป็นเมืองทางใต้สุดบนของประเทศโปรตุเกส

นำท่านถ่ายรูปกับ **โบสถ์แซ่ (Se Cathedral)** เป็นโบสถ์เก่าแก่ที่สุดของเมืองมีอายุกว่าพันปี ซึ่งตั้งอยู่ในบริเวณปราสาทโบลซ่า และชมทัศนียภาพที่งดงามของเมืองฟารู

เที่ยง รับประทานอาหารกลางวัน ณ ภัตตาคาร

บ่าย เข้าชม **อาร์โก ดาวิลลา (Arco Vila)** หนึ่งในสถานที่

ท่องเที่ยวที่เป็นที่ต้องการมากที่สุดในฟารูอดีตประตูสู่เมืองอาร์โกดาวิลลาตั้งอยู่ทางตอนใต้สุดของถนน Jardim manuel bivar สร้างโดยสถาปนิก Francisco Xavier Fabri การตกแต่งซุ้มประตูเป็นรูปปั้นของนักบุญโทมัสอาควินัสซึ่งถือว่าเป็นนักบุญอุปถัมภ์ของฟารู

ชม **The Macabre** ถูกสร้างขึ้นในศตวรรษที่ 16 โดยนักบวช Franciscan บริเวณข้างโบสถ์มีแสงเข้าสู่ช่องเล็ก ๆ สามช่องทางด้านซ้าย ผนังและเสาแปดเสาดตกแต่งด้วยกระดูกและกะโหลกศีรษะที่จัดเรียงอย่างระมัดระวังด้วยซีเมนต์ เพดานทำจากอิฐทาสีขาวและทาสีด้วยลวดลายมรณะ จำนวนโครงกระดูกของนักบวชถูกคำนวณเป็นประมาณ 5,000 มาจากสุสานที่ตั้งอยู่ภายในโบสถ์หลายสิบโหล กะโหลกบางส่วนถูกขีดเขียนด้วยกราฟฟิตี ผนังให้แห่งสองศพซึ่งหนึ่งในนั้นเป็นเด็กอยู่ในกรณีแสดงแก้ว และที่หลังคาโบสถ์คำว่า "Melior est die mortis nativitatis (วันแห่งความตายดีกว่าวันเกิด)

ชม **Jardim Manuel Bivar** สวนขนาดเล็กที่เงียบสงบ ตั้งอยู่ใกล้กับท่าเรือฟารู ส่วนใหญ่จะเป็นครอบครัวที่เข้ามาเดินเล่น แต่ในช่วงเวลากลางวันจะมีความบันเทิง โดยเฉพาะในวันที่มีการจัดนิทรรศการรถจักรยานยนต์ เพื่อแสดงสินค้า มีกิจกรรมอื่นๆ ให้ร่วมสนุก และมีคาเฟ่มากมายรอบๆ Jardim Manuel Bivar วิวของต้นไม้และทะเลให้นั่งเพลิดเพลิน

ค่า รับประทานอาหารค่ำ ณ ภัตตาคาร

เข้าสู่ที่พัก โรงแรม Faro หรือเทียบเท่า



สงวนขุ้ยนั้นมีเคล็ดที่ว่า หากชะตาชีวิตร้ายนักให้หาโอกาสเดินทางข้ามน้ำข้ามทะเลก็จะช่วยพลิกผันชะตาชีวิตให้ดีขึ้นได้

วันที่ (7) ฟารู – Benagil Cave – ลากอส – ซาเกรส – แหลมเซนต์วินเซนต์ – ฟารู

เช้า รับประทานอาหารเช้า ณ ห้องอาหารของโรงแรม

(ฟารู – ลากัว ระยะทางประมาณ 59.4 กม. ใช้เวลาเดินทาง 40 นาที)

เดินทางสู่ **เมืองลากัว (Lagoa)** เมืองชายหาดในแคว้นแอลการ์ฟ (Algarve) / นำท่าน **ล่องเรือชมถ้ำทะเล** **ริมชายหาดเบนากิล (Benagil Beach)** ตั้งอยู่ในคาบมหาสมุทรแอตแลนติก มีหมู่บ้านชาวประมงขนาดเล็กอาศัยอยู่ และชม **Benagil Cave**



(ลากัว – ลากอส ระยะทางประมาณ 36.3 กม. ใช้เวลาเดินทาง 27 นาที)

เดินทางสู่ **เมืองลากอส (Lagos)** เป็นเมืองที่มีชายหาดที่งดงามมีชายหาดมากมาย ทอดยาว และมีหน้าผาที่สวยงาม เมืองประวัติศาสตร์แห่งนี้ตั้งอยู่ในแคว้นแอลการ์และเคยเป็นเมืองหลวงของภูมิภาคก่อนที่จะเกิดแผ่นดินไหวกระทำความเสียหายใน ปี 1755 เมื่อทำเรือสำเภาที่มีชื่อเสียงในปัจจุบัน

เที่ยง รับประทานอาหารกลางวัน ณ ภัตตาคาร

บ่าย นำท่านชมทัศนียภาพ เมืองลากอส (Lagos)

(ลากอส – ซาเกรส ระยะทางประมาณ 32.8 กม. ใช้เวลาเดินทาง 33 นาที)

เดินทางสู่ **เมืองซาเกรส (Sagres)** / ชม **แหลมเซนต์วินเซนต์ (Cape St.Vincent)** แหลมที่ตั้งอยู่สุดขอบตะวันตกเฉียงใต้ของประเทศโปรตุเกส ที่ว่ากันว่าเปรียบเสมือนสุดขอบเขตของโลก เพราะเป็นที่ ๆ คริสโตเฟอร์ โคลัมบัส (Christopher Columbus) นักเดินเรือที่มีชื่อเสียงของโลกได้ออกเดินทางไปค้นหาโลกใหม่และเป็นจุดที่พระอาทิตย์ตกดินหายลับไปกับท้องมหาสมุทร



นำท่านชม **ป้อมปราการ (Fortaleza de Sagres)** ป้อมประจำเมืองซาเกรสในอดีต

ค่ำ รับประทานอาหารค่ำ ณ ภัตตาคารพื้นเมือง

(ซาเกรส – ฟารู ระยะทางประมาณ 116 กม. ใช้เวลาเดินทาง 1 ชม. 30 นาที)

นำท่านเดินทางกลับสู่ **เมืองฟารู**

สงวนลิขสิทธิ์มีเคล็ดที่ว่า หากชะตาชีวิตร้ายนักให้หาโอกาสเดินทางข้ามน้ำข้ามทะเลก็จะช่วยพลิกผันชะตาชีวิตให้ดีขึ้นได้

เข้าสู่ที่พัก **โรงแรม Faro หรือเทียบเท่า**

วันที่ (8) ฟารู – ซินทรา – แหลมโรคา - ลิสบอน

เช้า รับประทานอาหารเช้า ณ ห้องอาหารของโรงแรม

(ฟารู - ซินทรา ระยะทางประมาณ 300 กม. ใช้เวลาเดินทาง 2 ชม. 50 นาที)

เดินทางสู่ **เมืองซินทรา (Sintra)** อีกหนึ่งเมืองตากอากาศยอดนิยมของนักท่องเที่ยว เป็นที่ตั้งของพระราชวังที่สวยงามที่ได้รับการรับรองจากองค์การยูเนสโกให้เป็นมรดกโลก ความรื่นรมย์ของเขตอุทยานเป็นที่พักผ่อนหย่อนใจในวันหยุดของชาวเมือง เป็นอีกเมืองที่มีสถาปัตยกรรมที่ค่อนข้างมีความโดดเด่นของแคว้นแกรนด์ลิสบอน ประเทศโปรตุเกส

เที่ยง รับประทานอาหารกลางวัน ณ ภัตตาคาร

บ่าย เข้าชม **พระราชวังแห่งชาติเปนา (Royal Pena National Palace)** หนึ่งในสถานที่ท่องเที่ยวที่ถือว่าเป็น

ส่วนหนึ่งของภูมิทัศน์ทางวัฒนธรรมของเมืองซินทรา ซึ่งนับตั้งแต่ ปี ค.ศ. 1910 พระราชวังแห่งนี้ได้กลายเป็นสถานที่ท่องเที่ยวที่มีความสำคัญทางประวัติศาสตร์ของเมืองซินทราอีกแห่งที่ต้องมาเยือน ชม **แหลมโรก้า (Cabo Da Roca)** จุดตะวันตกสุดของยุโรป ท่านสามารถซื้อ Certificate เป็นที่ระลึกสำหรับการมาเยือน ณ ที่แห่งนี้ อิสระให้ท่านถ่ายรูป



เดินทางสู่ **เมืองเอสโตริล (Estoril)** ที่ได้รับสมญานามร่วมกับอีกสองเมืองคือคาสกายและซินทรา ว่าเป็น Golden Triangle เมืองตากอากาศที่เต็มไปด้วยความสวยงามของไม้ดอกแนวต้นปาล์มและคลาสสิกด้วยริสอร์ทตากอากาศสีพาสเทล อิสระให้ท่านชมเมืองที่มีบรรยากาศสวยงามตามธรรมชาติ และชมทัศนียภาพริมชายฝั่งทะเล / นำท่านเดินทางกลับสู่ **เมืองลิสบอน**

ค่ำ รับประทานอาหารค่ำ ณ ภัตตาคารพื้นเมือง

เข้าสู่ที่พัก **โรงแรม Holiday Inn Lisbon Continental หรือเทียบเท่า**

วันที่ (9) ลิสบอน – โดฮา

เช้า รับประทานอาหารเช้า ณ ห้องอาหารของโรงแรม

ชม **บริเวณเมืองเก่าลิสบอน “อัลด์ซิดี” และ จัตุรัสการค้า (Praca Do Comercio)** สร้างขึ้นในสมัยมาร์ควิส เดอ ปอมแบล (Marques Depombal) เป็นนายกรัฐมนตรี / ผ่านชม **สะพานแขวนที่ยาวที่สุดในยุโรป** ซึ่งสะพานนี้มีชื่อว่า **Ponte 25 Abril** (ซึ่งวันที่ 25 เม.ย. 1974 ได้เกิดการปฏิวัติเปลี่ยนแปลงการปกครองมาสู่ระบอบประชาธิปไตย) / ผ่านชม **อนุสาวรีย์เจ้าชายเฮนรี (Prince Henry the Navigator Monument)** ผู้มีพระสมัญญานามว่า เจ้าชายเฮนรี นาวิกบุรุษ (Henry The Navigator) นำท่านเดินทางสู่สนามบิน

14.45 น. ออกเดินทางสู่ **โดฮา** โดยเที่ยวบินที่ **QR 342**

สงวนข้อยกเว้นมีเคล็ดที่ว่า หากชะตาชีวิตร้ายนักให้หาโอกาสเดินทางข้ามน้ำข้ามทะเลก็จะช่วยพลิกผันชะตาชีวิตให้ดีขึ้นได้

23.55 น. เดินทางถึง **โตฮา** เพื่อแวะเปลี่ยนเที่ยวบินวันที่ (10) **โตฮา - กรุงเทพฯ**01.55 น. ออกเดินทางสู่ **กรุงเทพฯ** โดยเที่ยวบินที่ **QR 980**



12.55 น. เดินทางถึงกรุงเทพฯ โดยสวัสดิภาพ

อัตราค่าบริการทัวร์ โปรตุเกส เจาะลึก 10 วัน (QR)

รายละเอียดอัตราค่าบริการสำหรับคณะเดินทาง (ผู้ใหญ่) 15 ท่านขึ้นไป	ราคา (บาท)
ผู้ใหญ่ พักห้องคู่ ราคาท่านละ	118,000.-
เด็กต่ำกว่า 12 ปี (พักกับผู้ใหญ่ 1 ท่าน เด็ก 1 ท่าน มีเตียง) ท่านละ	116,000.-
เด็กต่ำกว่า 12 ปี (พักกับผู้ใหญ่ 2 ท่าน เด็ก 1 ท่าน ไม่มีเตียง) ท่านละ	113,000.-
พักห้องเดี่ยว เพิ่ม จากค่าทัวร์ท่านละ	25,000.-

อัตรานี้รวม	<ol style="list-style-type: none"> ค่าตัวเครื่องบิน ไป - กลับ ชั้นประหยัด (Economy Class) สายการบินกาทาร์ และค่าภาษีสนามบินทุกแห่งที่ระบุในรายการ ค่าธรรมเนียมวีซ่าเข้าประเทศกลุ่มเชงเก้น (ประเทศโปรตุเกส) และเจ้าหน้าที่อำนวยความสะดวกที่ศูนย์ยื่นวีซ่า ค่าพาหนะที่ระบุในรายการ พร้อมคนขับรถ ค่าทิปพนักงานขับรถ ค่าทิปไกด์ท้องถิ่น ค่าเข้าชมสถานที่ต่าง ๆ และค่าอาหารตามที่ระบุในรายการ ค่าที่พักโรงแรมที่ระบุในรายการ พักห้องละ 2 ท่าน พร้อมอาหารเช้า หัวหน้าทัวร์คอยอำนวยความสะดวกตลอดการเดินทาง เจ้าหน้าที่บริการและอำนวยความสะดวก ณ สนามบินสุวรรณภูมิ Welcome Pack “ซองใส่เอกสารเดินทางพร้อมเล่มโปรแกรมทัวร์” อาหารเสริมระหว่างการเดินทาง น้ำดื่มระหว่างการเดินทางในต่างประเทศ วันละ 1 ขวด ต่อท่าน ตลอดการเดินทาง ค่าประกันอุบัติเหตุระหว่างการเดินทาง วงเงินท่านละ 1,500,000 บาท (ตามเงื่อนไขกรมธรรม์) ค่าน้ำหนักกระเป๋าเดินทางใบใหญ่ ท่านละ 1 ใบ น้ำหนักไม่เกิน 20 กิโลกรัม ส่วนกระเป๋าใบเล็ก สำหรับถือขึ้นเครื่อง (Baggage) น้ำหนักไม่เกิน 7 กิโลกรัม ค่าภาษีมูลค่าเพิ่ม 7 % และค่าภาษีหัก ณ ที่จ่าย 3 % (จากค่าบริการ)
อัตรานี้ไม่รวม	<ol style="list-style-type: none"> ค่าธรรมเนียมทำหนังสือเดินทาง ค่าทิปหัวหน้าทัวร์ 1,000 บาท ต่อท่าน ตลอดการเดินทาง ค่าใช้จ่ายส่วนตัว อาทิ ค่าซักรีด ค่าโทรศัพท์ และค่าใช้จ่ายอื่นๆ ค่าพนักงานยกกระเป๋าเข้า - ออก ในโรงแรม เพื่อความสะดวก รวดเร็ว และปลอดภัยจากพวกมิจฉาชีพ กรุณาดูแลและยกกระเป๋าเดินทางด้วยตัวเอง
เงื่อนไข	งวดที่ 1 : สำรองที่นั่ง มัดจำท่านละ 40,000 บาท

สงวนข้อมูนั้นมีเคล็ดที่ว่า หากชะตาชีวิตร้ายนักให้หาโอกาสเดินทางข้ามน้ำข้ามทะเลก็จะช่วยพลิกผันชะตาชีวิตให้ดีขึ้นได้

การสำรองที่	<p>พร้อมส่งสำเนาใบโอนเงินและสำเนาหน้าหนังสือเดินทางมายังบริษัทฯ ทางแฟกซ์ 02 – 678 – 6100</p> <p>ทางอีเมล sp@beelinetour.com หรือทางไลน์ ID: @beelinetour</p> <p>งวดที่ 2 : ชำระส่วนที่เหลือ 30 วัน ล่วงหน้าก่อนออกเดินทาง</p>
การชำระเงิน	<p>1.โอนผ่านบัญชีธนาคาร</p> <p>ชื่อบัญชี: บริษัท บีไลน์ ทัวร์ แอนด์ แทรเวล จำกัด</p> <p>ประเภทบัญชี: ออมทรัพย์</p> <p> SCB ธนาคารไทยพาณิชย์ สาขาคิวเฮาส์ ลุมพินี เลขที่ 227-2-04525-2</p> <p> KBank ธนาคารกรุงไทย สาขานนสาธูประดิษฐ์ เลขที่ 033-1-98948-7</p> <p> KTB ธนาคารกรุงไทย สาขานนจันทน์ เลขที่ 036-1-44386-2</p> <p>เมื่อโอนเรียบร้อยแล้วส่งหลักฐานใบนำฝากมาที่ อีเมล sp@beelinetour.com, Line ID @beelinetour (คลิกลิงค์เพื่อแอดไลน์ https://line.me/R/ti/p/%40beelinetour) หรือ แฟกซ์เบอร์ 02-678-6100 พร้อมระบุชื่อผู้ส่ง และผู้รับด้วยนะครับ</p> <p>2.บัตรเครดิต Visa และ Master (ค่าธรรมเนียม 3%) ส่วน บัตรเครดิต AMEX (ค่าธรรมเนียม 3.5%) โปรดติดต่อพนักงานหากต้องการใช้บัตรเครดิต</p> <p>3.เช็คสั่งจ่ายในนาม “บริษัท บีไลน์ ทัวร์ แอนด์ แทรเวล จำกัด”</p>
การยกเลิก	<p>กรณีที่บริษัททัวร์ยกเลิกการเดินทาง</p> <p>นับตั้งแต่วันที่บริษัททัวร์แจ้งยกเลิกการเดินทางกับลูกค้า ทางบริษัทจะดำเนินการคืนเงินให้ผู้ชำระเงินมัดจำภายใน 15 วันทำการ</p> <ul style="list-style-type: none"> - เอกสารการรับเงินคืน สำเนาบัตรประชาชนผู้โอนเงินมัดจำพร้อม เซ็นรับรองสำเนา - สำเนาหน้าสมุดบัญชีผู้โอนเงินมัดจำ (ชื่อบัญชีจะต้องเป็นชื่อเดียวกับผู้โอนเงินมัดจำเท่านั้น) <p>กรณีผู้เดินทางยกเลิกการเดินทางเอง แต่กรุ๊ปทัวร์สามารถเดินทางได้</p> <p>ทางบริษัทจะดำเนินการคืนเงินให้แก่ผู้มัดจองภายใน 15 วันทำการ นับจากวันที่กรุ๊ปทัวร์เดินทางกลับมาถึงประเทศไทย</p> <ul style="list-style-type: none"> - เอกสารการรับเงินคืน สำเนาบัตรประชาชนผู้โอนเงินมัดจำพร้อม เซ็นรับรองสำเนา - สำเนาหน้าสมุดบัญชีผู้โอนเงินมัดจำ (ชื่อบัญชีจะต้องเป็นชื่อเดียวกับผู้โอนเงินมัดจำเท่านั้น) <p>ยกเลิกก่อนการเดินทาง 60 วัน ไม่หักค่าใช้จ่าย</p> <p>ยกเลิกก่อนการเดินทาง 41 - 59 วัน หักค่าใช้จ่าย 20,000 บาท</p> <p>ยกเลิกก่อนการเดินทาง 31 - 40 วัน หักค่าใช้จ่าย 40,000 บาท</p> <p>ยกเลิกก่อนการเดินทาง 21 - 30 วัน หักค่าใช้จ่าย 50% ของค่าทัวร์</p> <p>ยกเลิกก่อนการเดินทาง 11 - 20 วัน หักค่าใช้จ่าย 75% ของค่าทัวร์</p> <p>ยกเลิกก่อนการเดินทาง 1 - 10 วัน หักค่าใช้จ่าย 100% ของค่าทัวร์</p>
	<p>1.บริษัทฯ ขอสงวนสิทธิ์ในการเปลี่ยนแปลงรายการท่องเที่ยว กรณีที่เกิดเหตุสุดวิสัย อาทิ การล่าช้าของสายการบิน การนัดหยุดงาน ภัยธรรมชาติ สภาพภูมิอากาศ การก่อกองจลาจล อุบัติเหตุ ปัญหาการจราจร ฯลฯ ทั้งนี้จะคำนึงถึงผลประโยชน์และจะรักษา ผลประโยชน์ของท่านไว้ให้มากที่สุด</p> <p>2.เนื่องจากการท่องเที่ยวนี้เป็นการชำระแบบเหมาจ่ายกับบริษัทตัวแทนในต่างประเทศ ท่านไม่สามารถที่จะเรียกร้องเงินคืนใน กรณีที่ท่านปฏิเสธหรือสละสิทธิ์ในการใช้บริการนั้นๆ ที่ทางทัวร์จัดให้</p> <p>3. รายการนี้เป็นเพียงการเสนอราคาที่ต้องได้รับการยืนยันจากทางบริษัท ฯ และทางต่างประเทศ อีกครั้งหนึ่ง หลังจากได้สำรองที่นั่งกับสายการบิน และโรงแรมที่พักรวมถึงร้านอาหารและเมนูอาหาร อย่างไรก็ตามรายการนี้อาจจะปรับเปลี่ยนได้ตามความเหมาะสม</p> <p>4.หากท่านถูกปฏิเสธการเข้าเมือง บริษัทฯจะไม่รับผิดชอบค่าใช้จ่ายที่เกิดขึ้นและจะไม่คืนเงิน ค่าทัวร์ที่ท่านชำระแล้ว</p> <p>5. หากวันเดินทางหนังสือเดินทางของท่านชำรุด (อาทิ ขาด เปียกน้ำ) ทางสายการบินไม่อนุญาต ให้เดินทางบริษัทฯจะไม่รับผิดชอบทุกกรณี</p>

ดวงจูนนั้นมีเคล็ดที่ว่า หากชะตาชีวิตร้ายนักให้หาโอกาสเดินทางข้ามน้ำข้ามทะเลก็จะช่วยพลิกผันชะตาชีวิตให้ดีขึ้นได้

เอกสารประกอบการขอวีซ่าเชิงแก่นประเทศโปรตุเกส

(ใช้เวลาในการขอวีซ่าประมาณ 3 อาทิตย์ ทั้งนี้ระยะเวลาการพิจารณาวีซ่าขึ้นอยู่กับดุลยพินิจของสถานทูต)

ณ ปัจจุบัน สถานทูตไม่อนุญาต ให้ติดเล่ม Passport หากได้ยื่นเข้าไปแล้ว ดังนั้นถ้าลูกค้ามีแผนเดินทางที่ต้องใช้ Passport กรุณาแจ้งเจ้าหน้าที่ เพื่อขอยื่นวีซ่าล่วงหน้าก่อนกรุป และให้แนบตั๋วเครื่องบิน+โรงแรม ในช่วงที่ลูกค้าจะเดินทางมาด้วย

(การเตรียมเอกสารกรุณาอ่านให้เข้าใจและเตรียมให้ครบและกรุณาอย่ายึดติดกับการยื่นวีซ่าในสมัยก่อน)

- หนังสือเดินทาง อายุใช้งานได้ เกิน 6 เดือนขึ้นไป และมีหน้าว่างอย่างน้อย 2 แผ่น (หากมีเล่มเก่ากรุณาแนบเล่มเก่าก่อนหน้าเล่มปัจจุบันมาด้วย)
- รูปถ่าย สี หน้าตรง ขนาด 3.5*4.5 ซม. จำนวน 2 รูป พื้นฉากหลังรูปต้องเป็นพื้นสีขาว (อย่าถ่ายเอง เพราะพื้นเป็นสีเทา ใช้ไม่ได้) ห้ามสวมแว่นสายตา (รูปถ่ายต้องถ่ายไว้ไม่เกิน 6 เดือน...สถานทูตมีการเทียบรูปกับหน้าวีซ่าที่เคยได้รับ)
- สำเนาบัตรประชาชน (หน้าบัตร และหลังบัตร)
- สำเนาทะเบียนบ้าน (กรุณาถ่ายหน้าแรกที่มีรายละเอียดบ้านเลขที่มาด้วย)
- สำเนาทะเบียนสมรส (กรณีผู้หญิง.....หากมีการเปลี่ยนคำนำหน้าเป็น ...นาง... ต้องแนบมา)
- สำเนาทะเบียนหย่า (กรณีผู้หญิง.....ถ้าหย่าและหากมีการใช้คำนำหน้าเป็นนาง...ต้องแนบมา)
- สำเนาใบมรณะบัตร
- หลักฐานการทำงาน (จดหมายรับรองการทำงาน) ทำเป็นภาษาอังกฤษ



จดหมายรับรองการทำงานให้ระบุ TO WHOM IT MAY CONCERN (ไม่ต้องระบุสถานทูตและประเทศ)

- กรณีผู้เดินทางเป็นเจ้าของกิจการ : หนังสือจดทะเบียนบริษัท หรือ ให้ออกจดหมายรับรองการทำงานประทับตรา ระบุตำแหน่ง ระยะเวลาการว่าจ้าง เงินเดือน วันเดินทางที่จะไป
 - กรณีพนักงานบริษัท : ใช้จดหมายรับรองการทำงานจากนายจ้าง ระบุตำแหน่ง ระยะเวลาการว่าจ้าง เงินเดือน วันเดินทางที่จะไป
 - กรณีที่เป็นข้าราชการ : ใช้หนังสือรับรองจากหน่วยงาน
 - กรณีเกษียณอายุราชการ: ถ่ายสำเนาบัตรข้าราชการบ้านอายุ
 - กรณีเป็นนักเรียนนักศึกษา ต้องมีหนังสือรับรองจากสถาบันศึกษา นั้นว่ากำลังศึกษาอยู่ ระบุชั้นปีที่ศึกษา
9. หลักฐานการเงิน :
- Statement ย้อนหลัง 4 เดือน พร้อมทั้งประทับตราจากธนาคารเท่านั้น นับขึ้นไปจากเดือนที่จะยื่นวีซ่า มียอดเงินไม่ต่ำกว่า 100,000 บาทต่อการรับรอง 1 ท่าน ให้สมเหตุสมผลต่อการยื่นวีซ่า

(สถานทูตไม่รับพิจารณาบัญชีกระแสรายวันในทุกกรณี ไม่ต้องแนบมา)

เอกสารผู้เยาว์ อายุต่ำกว่า 20 ปี กรุณาติดต่อเจ้าหน้าที่

สงวนลิขสิทธิ์มีเคล็ดที่ว่า หากชะตาชีวิตร้ายนักให้หาโอกาสเดินทางข้ามน้ำข้ามทะเลก็จะช่วยพลิกผันชะตาชีวิตให้ดีขึ้นได้

กรรณารอกกราชจะเจียดตามความเป็นจริงให้ตรลั้วนเพื่อประโยชน์ในการขอวีซ่าSchengen

เป็นภาษาอังกฤษ/ภาษาไทย เพื่อใช้ในการยื่นวีซ่าSchengen

***ทั้งนี้การให้ข้อมูลที่ไม่ตรงกับความเป็นจริง อาจทำให้ท่านถูกปฏิเสธวีซ่าจากทางสถานทูตได้ ทางบริษัทฯ จึงขอความร่วมมือทุกท่านมา ณ ที่นี้ด้วย เพื่อผลประโยชน์ของท่านเป็นสำคัญ ***

เดินทางกรุป.....ติดต่อเซลคุณ.....

ข้อมูลส่วนตัว

- ชื่อ-นามสกุล.....
- ชื่อ-นามสกุลเดิม หรือ ชื่อ-สกุล ก่อนแต่งงาน () ไม่มี () มี ระบุชื่อ-นามสกุล.....
- เพศ () ชาย () หญิง วัน/เดือน/ปีเกิด.....สถานที่เกิด.....
- ที่อยู่ปัจจุบันสามารถติดต่อได้.....
.....รหัสไปรษณีย์.....
- ที่อยู่ตามบัตรประชาชน/ทะเบียนบ้าน.....
.....รหัสไปรษณีย์.....
- เบอร์โทรศัพท์ที่บ้าน.....เบอร์แฟกซ์.....มือถือ.....
- อีเมล.....
- สถานภาพ () โสด () แต่งงานไม่จดทะเบียน () แต่งงานจดทะเบียน
() หม้าย / ม่าย () หย่าร้าง () แยกกันอยู่

ข้อมูลในการทำงาน/เรียน

- รายละเอียดที่ทำงาน(ปัจจุบัน) ระบุเป็นภาษาอังกฤษ กรรณารอกให้ตรงกับเอกสารที่โชว์สถานทูต
ตำแหน่งงาน.....ชื่อบริษัท.....
ที่อยู่ทำงาน.....
วันที่เริ่มทำงาน.....เบอร์โทรที่ทำงาน.....
- รายละเอียดสถานศึกษา (ปัจจุบันที่เรียนอยู่) ระบุเป็นภาษาอังกฤษ
ชื่อโรงเรียน.....ระดับชั้น.....
ที่อยู่และเบอร์โทรสถานศึกษา.....
- ผู้ออกค่าใช้จ่ายในการเดินทาง ระบุเป็นภาษาอังกฤษ กรรณารอกให้ตรงกับเอกสารที่โชว์สถานทูต
() ตนเอง () บุคคลอื่น ระบุชื่อ-นามสกุล.....ความสัมพันธ์.....
() องค์กร/บริษัท ระบุชื่อ.....ที่อยู่ขององค์กร/บริษัท.....
ความสัมพันธ์ระหว่างองค์กรและผู้เดินทาง.....เบอร์โทรศัพท์ขององค์กร/บริษัท.....

ข้อมูลอื่นๆ

- ท่านเคยยื่นคำร้องขอวีซ่าแล้วถูกปฏิเสธวีซ่าหรือไม่ () ไม่เคย () เคย
- ท่านเคยเดินทางไปประเทศที่อยู่ในกลุ่มเสี่ยงภายในระยะเวลา 3 ปี หรือไม่ () ไม่เคย () เคย
ประเทศ.....ระบุวันที่ได้รับวีซ่า.....วันหมดอายุของวีซ่า.....
- ท่านได้ทำการบันทึกลายนิ้วมือของท่านเพื่อจุดประสงค์การทำวีซ่าเสี่ยงหรือไม่ ในช่วงระยะเวลา 5 ปี ที่ผ่านมา หรือไม่
ประเทศ.....ระบุวันที่สแกนลายนิ้วมือ (ระบุอยู่ในหน้าวีซ่า).....หมายเลขวีซ่า.....

ฮวงจู้ยั้นมีเคล็ดที่ว่า หากชะตาชีวิตร้ายนักให้หาโอกาสเดินทางข้ามน้ำข้ามทะเลก็จะช่วยพลิกผันชะตาชีวิตให้ดีขึ้นได้

ชื่อ – นามสกุล _____

เบอร์โทร. _____

แบบสอบถาม เรื่องอาหารที่ไม่ทาน หรือ อาหารที่แพ้

- | | |
|--|--|
| <input type="checkbox"/> ไม่ทานเนื้อวัว (No Beef) | <input type="checkbox"/> แพ้ กุ้ง (No Shrimp) |
| <input type="checkbox"/> ไม่ทานเนื้อปลา (No Fish) | <input type="checkbox"/> แพ้ ล็อบสเตอร์ (No Lobster) |
| <input type="checkbox"/> ไม่ทานเนื้อไก่ (No Chicken) | <input type="checkbox"/> แพ้ หอย (No Shellfish) |
| <input type="checkbox"/> ไม่ทานเนื้อหมู (No Pork) | <input type="checkbox"/> แพ้ ปู (No Crab) |
| <input type="checkbox"/> ไม่ทานอาหารทะเล (No Sea Food) | <input type="checkbox"/> ทานมังสวิรัต (Vegetarian) |
| <input type="checkbox"/> ทานอาหารเจ (Vegan) | |
| <input type="checkbox"/> แพ้อาหาร ประเภท _____ | |
| <input type="checkbox"/> อื่นๆ โปรดระบุ _____ | |

แบบสอบถามเรื่องห้องพัก

- Single Room ห้องพักเดี่ยว (1 ห้อง มี 1 เตียง พัก 1 ท่าน)
- Double Room ห้องพักคู่ (1 ห้อง มี 1 เตียงใหญ่ พัก 2 ท่าน)
- Twin Room ห้องพักคู่ (1 ห้อง มี 2 เตียง พัก 2 ท่าน)
- Triple Room ห้องพัก 3 ท่าน (1 ห้อง มี 2 เตียง + 1 เตียงเสริม พัก 3 ท่าน)

แบบสอบถามเรื่องที่นั่งบนสายการบิน (ขึ้นอยู่กับเงื่อนไขของสายการบิน)

- รีมหน้าต่าง
- รีมทางเดิน

สงวนลิขสิทธิ์มีเคล็ดว่า หากชะตาชีวิตร้ายนักให้หาโอกาสเดินทางข้ามน้ำข้ามทะเลก็จะช่วยพลิกผันชะตาชีวิตให้ดีขึ้นได้