

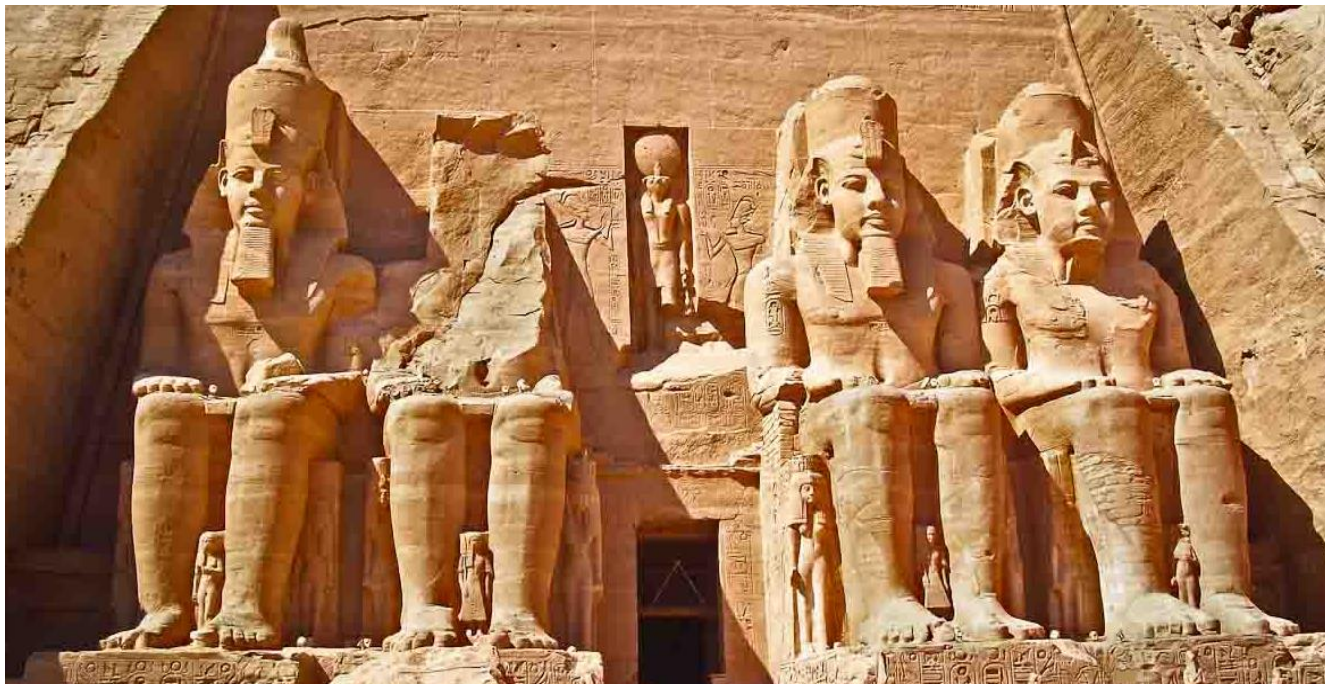

## อียิปต์ 10 วัน



Abu Simbel, Egypt

- วันที่ (1) : กรุงเทพฯ - ไคโร
- วันที่ (2) : ไคโร - กิซ่า-หุบมหาปิระมิด - สฟิงซ์ - ชมการผลิตกระดาษปาปิรุส - บินภายในสู่ลักซอร์
- วันที่ (3) : ลักซอร์ - วิหารคาร์นัค - วิหารลักซอร์ (พักค้างคืนบนเรือสำราญ 5\*)
- วันที่ (4) : เมมนอน - แดร์ เอล บาฮารี - หุบผากษัตริย์ - อีสน่า (พักค้างคืนบนเรือสำราญ 5\*)
- วันที่ (5) : วิหารแห่งเอ็ดฟู - วิหารคอมมอโมโบ (พักค้างคืนบนเรือสำราญ 5\*)
- วันที่ (6) : อัสวาน - เขื่อนยักษ์ High Dam - วิหารแห่งฟีเล - อัสวาน (พักค้างคืนบนเรือสำราญ 5\*)
- วันที่ (7) : อัสวาน - วิหารอาบูซิมเบล - ล่องเรือโบราณ Felucca - บินภายในสู่กรุงไคโร
- วันที่ (8) : ไคโร - อเล็กซานเดรีย - สุสานใต้ดิน - เสาหินปอมเปย์ - ป้อมปราการ Qait Bay - ไคโร
- วันที่ (9) : ไคโร - พิพิธภัณฑ์แห่งชาติอียิปต์ รวมเข้าห้องम्मมี - ตลาดข่านเอลคาลีลี - กรุงเทพฯ
- วันที่ (10) : กรุงเทพฯ



<b>88,800. -</b> มัดจำ <b>30,000.-</b>	14 - 23 ก.พ. 62	21 - 30 มี.ค. 62	11 - 20 เม.ย. 62
	25 เม.ย. - 04 พ.ค. 62	16 - 25 พ.ค. 62	20 - 29 มิ.ย. 62
25 ก.ค. - 03 ส.ค. 62	08 - 17 ส.ค. 62	19 - 28 ก.ย. 62	10 - 19 ต.ค. 62
17 - 26 ต.ค. 62	21 - 30 พ.ย. 62	05 - 14 ธ.ค. 62	26 ธ.ค. - 04 ม.ค. 63

วันที่ (1)	กรุงเทพฯ
------------	----------

22.00 น. คณะพร้อมกัน ณ สนามบินสุวรรณภูมิ เคาน์เตอร์สายการบินอียิปต์แอร์ แถว Q ประตู 8

วันที่ (2)	ไคโร - กิซ่า - มหาพีระมิด - สฟิงซ์ กิซ่า - โรงงานกระดาษปาปิรุส - บินภายในสู่ลักซอร์
------------	---



00.50 น. ออกเดินทางสู่ **กรุงไคโร** โดยเที่ยวบินที่ **MS 961**

06.00 น. เดินทางถึง **กรุงไคโร (Cairo)** เป็นเมืองหลวงของอียิปต์ อยู่ริมฝั่งแม่น้ำไนล์ มีประชากรมากถึง 15.2 ล้านคน "ไคโร" ในภาษาอาหรับมีความหมายว่า 'ชัยชนะ'

เช้า รับประทานอาหารเช้า ณ ภัตตาคารพื้นเมือง

เดินทางสู่ **เมืองกิซ่า (Giza)** เป็นเมืองใหญ่เป็นอันดับ 3 ของประเทศอียิปต์ ตั้งอยู่บนฝั่งตะวันตกของแม่น้ำไนล์ ทางทิศตะวันตกเฉียงใต้ของใจกลางเมืองไคโร เป็นศูนย์กลางความเจริญรุ่งเรืองของวัฒนธรรมของอียิปต์

นำท่านเข้าชม **มหาพีระมิด (Great Pyramid)** เป็น 1 ใน 7 สิ่งมหัศจรรย์ของโลกที่มีชื่อเสียงหมู่ มหาพีระมิด มี 3องค์ ถูกสร้างมานานกว่า 4,500ปี เพื่อเป็นสุสานของฟาโรห์ 3องค์ คือฟาโรห์ คีโอปส์ ฟาโรห์เคเฟรน และฟาโรห์ไมเครานุส ซึ่งองค์ฟาโรห์แห่งอียิปต์โบราณ สร้างขึ้นเพื่อเก็บพระบรมศพของกษัตริย์แห่งอียิปต์โบราณ ใช้เวลาก่อสร้างทั้งสิ้น 30ปี นับเป็นสิ่งก่อสร้างที่ยิ่งใหญ่และเก่าแก่ที่สุดของโลก มีลักษณะเป็นกรวยเหลี่ยมขนาดใหญ่ เป็นสิ่งมหัศจรรย์ของยุคโบราณสิ่งเดียวเท่านั้นที่มีอายุยืนยาวมาจนถึงปัจจุบัน

เข้าชม **สฟิงซ์ กิซ่า (Great Sphinx Of Giza)** สฟิงค์และหมู่มหาปิรามิดแห่งเมืองกิซ่าชมสฟิงซ์ที่แกะสลักจากหินทรายธรรมชาติ มีส่วนศีรษะเป็นพระพักตร์ขององค์ฟาโรห์ แต่ลำตัวเป็นสิงห์โต มีหน้าที่เฝ้าวิหารและสุสานของกษัตริย์ ลำตัวเป็นสิงห์โตหมอบเพศผู้แสดงถึงอำนาจ ที่บริเวณที่ราบสูงกิซ่านี้ มีเพียงตัวเดียวเท่านั้น ขนาดใหญ่ที่สุดในโลกยาว 73ม สูง 20ม แกะสลักจากหินปูนเพียงก้อนเดียว **พิเศษ !! ให้ท่านได้สนุกสนานกับการซื้อธูปกลางทะเลทราย โดยมีหมู่มหาพีระมิดเป็นฉากหลัง ซึ่งเป็นประสบการณ์ที่น่าประทับใจ**

เที่ยง รับประทานอาหารกลางวัน ณ ภัตตาคารพื้นเมือง

**บ่าย** นำท่านเข้าชมศูนย์กลางการทำ **โรงงานทำกระดาษปาปิรุส (Papyrus)** ศูนย์กลางที่จัดทำกระดาษปาปิรุส ณ สถาบันปาปิรุส ถือเป็นพิพิธภัณฑ์ปาปิรุส ของกรุงไคโร ก่อตั้งขึ้นในปี 1968 โดย Dr Hasan Ragab เพื่อให้คนได้รู้เกี่ยวกับศิลปะโบราณในการทำต้นกก พบกับการสาธิตเกี่ยวกับวิธีการปลูกต้นกก ซึ่งเป็นพืชที่สำคัญกับคนของอียิปต์และถูกนำมาใช้สำหรับการเขียนโดยชาวอียิปต์โบราณ, ได้รับรู้เกี่ยวกับเรื่องราวประวัติศาสตร์ของต้นกก ที่มีสำคัญในชีวิตของชาวอียิปต์ ชมการสาธิตวิธีทำกระดาษปาปิรุส ซึ่งเป็นกระดาษชนิดแรกของโลกทำจากต้นกก ใช้บันทึกข้อความสรรเสริญเทพเจ้าและเหตุการณ์ในสมัยอียิปต์โบราณ

**ชม โรงงานผลิตหัวน้ำหอม (Perfume Factory)** ซึ่งกล่าวกันว่าการทำน้ำหอมแบบนี้สืบทอดมาตั้งแต่สมัย พระนางคลีโอพัตรา และยังเป็นศูนย์กลาง แหล่งผลิตหัวน้ำหอมขนาดใหญ่ให้กับยี่ห้อแบรนด์เนมต่างๆ หลายยี่ห้ออีกด้วย

**ค่ำ** รับประทานอาหารค่ำ ณ ภัตตาคารจีน ( หลังจากนั้นเดินทางสู่สนามบิน )

22.00 น. ออกเดินทางสู่ **เมืองลักซอร์** โดยเที่ยวบิน **MS 060**

23.00 น. เดินทางถึง **เมืองลักซอร์ (Luxor)** เมืองหลวงเก่าแก่ของอาณาจักรอียิปต์โบราณที่เคยรุ่งเรืองอยู่เมื่อกว่า 5,000 ปีมาแล้ว

**เข้าสู่ที่พัก** **Mercure Karnak Hotel or Sheraton Luxor Resort or Similar (5\*)**

**วันที่ (3)      ลักซอร์ – วิหารคาร์นัค – วิหารลักซอร์ (พักค้างคืนบนเรือสำราญ 5\*)**



**เช้า** รับประทานอาหารเช้า ณ ห้องอาหารของโรงแรม

เดินทางสู่ท่าเรือริมฝั่งแม่น้ำไนล์ เพื่อเช็คอินลงเรือสำราญ ซึ่งเต็มไปด้วยสิ่งอำนวยความสะดวกครบครัน ห้องพักที่สะดวกสบาย ห้องอาหารขนาดใหญ่ที่จะนำท่านพบกับความประทับใจกับทัศนียภาพแสนงดงามของริมสองฟากฝั่งแม่น้ำไนล์

**เที่ยง** รับประทานอาหารกลางวัน ณ ห้องอาหารบนเรือ

**บ่าย** **ชม วิหารคาร์นัค (Temple Of Karnak)** ที่ใหญ่ที่สุดในโลก โดยเนื้อที่เฉพาะตัวมหาวิหารเอกหลังเดียวก็มีอาณาบริเวณถึง 60 เอเคอร์ ซึ่งใหญ่พอที่จะนำโบสถ์ขนาดใหญ่ของยุโรปไปวางไว้ได้ถึง 10 หลัง มหาวิหารแห่งนี้เริ่มก่อสร้างในสมัยฟาโรห์ทุตโมซิสที่ 1 เพื่อถวายแด่เทพอามอน-รา เมื่อกว่า 3,600 ปีมาแล้ว หลังจากนั้น ฟาโรห์องค์ต่าง ๆ ก็สร้างเพิ่มเติม ทำให้วิหารมีขนาดใหญ่โตขึ้นอย่าง

มาก โดยเฉพาะในสมัยของฟาโรห์ทุตโมซิสที่ 2 พระนางฮัทเชปซุท และฟาโรห์ทุตโมซิสที่ 3 จนถึงสมัยพระเจ้ารามเซสที่ 2

**ชม วิหารลักซอร์ (The Temple of Luxor)** ซึ่งสร้างถวายแก่เทพอมอน-รา กษัตริย์แห่งเทพเช่นกัน วิหารแห่งนี้ได้รับการบูรณะในปี ค.ศ. 1883 ภายในบริเวณวิหารประกอบด้วยซุ้มประตูขนาดใหญ่ และรูปสลักหินแกรนิตขนาดมหึมา สลักเป็นรูปฟาโรห์รามเซสที่ 2 และมหาราชินีเนเฟอติริ

รับประทานอาหารค่ำ ณ ห้องอาหารบนเรือสำราญ

หลังอาหารค่ำท่านสามารถร่วมกิจกรรมบนเรือ อาทิ ชมระบำหน้าท้อง หรือ ร่วมเดินรำตามจังหวะอันสนุกสนาน (กิจกรรมนั้นๆขึ้นอยู่กับทางเรือเป็นผู้ดำเนินการ)

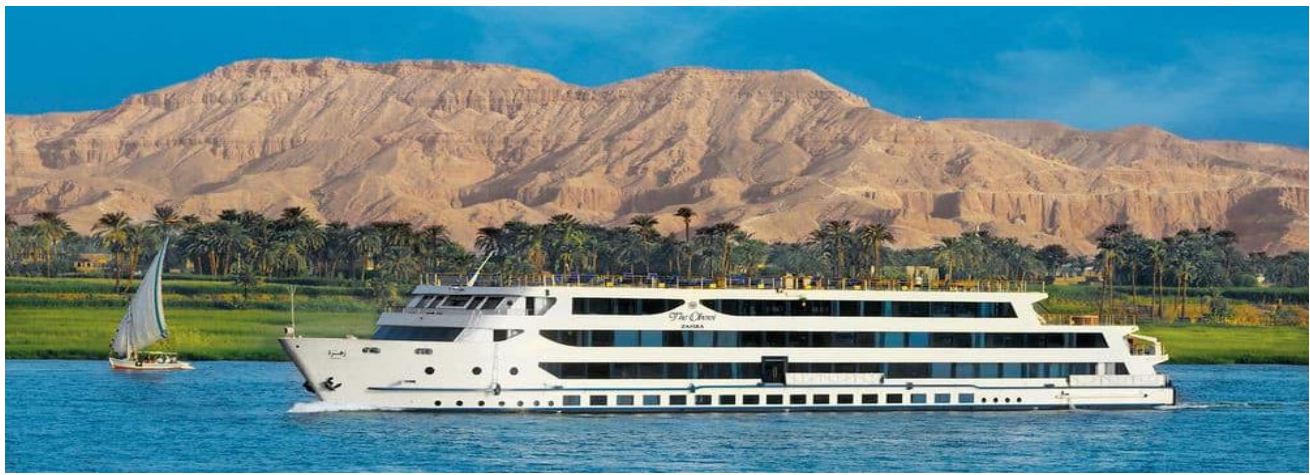

เข้าสู่ที่พัก

พักบนเรือสำราญ Cruise Tamr Hennaor Princess Sarah (5\*)

วันที่ (4)

อนุสาวรีย์แห่งเมมนอน – วิหารแดร์ เอล บาฮารี – หุบผากษัตริย์ – อีสน่า



เช้า

รับประทานอาหารเช้า ณ ห้องอาหารบนเรือสำราญ

นำท่านนั่งรถโค้ชข้ามไปยังฝั่งตะวันตกของแม่น้ำไนล์ นำท่านชม **อนุสาวรีย์แห่งเมมนอน (Colossi of Memnon)** รูปสลักหินทรายขนาดใหญ่ 2 รูป มีความสูงถึง 20 เมตรซึ่งสมัยก่อนเป็นวิหารที่ใช้ฝังศพของฟาโรห์อเมนโฮเทปที่ 3 แต่เมื่อ 27 ปีก่อนคริสตกาลเกิดแผ่นดินไหวรุนแรง ทำให้ตัววิหารทั้งหลังพังลงมา เหลือเพียงรูปสลัก 2 รูปเท่านั้น / นำท่านชม **วิหารแดร์ เอล บาฮารี (Deir El**

**Bahari)** อนุสรณ์สถานที่ประดิษฐานพระศพของฟาโรห์หญิงฮัทเชปซุท หรือที่รู้จักกันในนามของ “ราชินีมีหนวด” ได้รับการออกแบบโดยสถาปนิกคนสนิท “เซนเนมุต” เมื่อกว่า 3,500 ปีมาแล้ว นำท่านชม **หุบผากษัตริย์ (Valley Of The King)** บริเวณหน้าผาธิบัน ภูเขาหินทรายสีแดง ซึ่งฟาโรห์ใช้เป็นสุสานฝังพระศพและสมบัติล้ำค่ามากมาย โดยใช้การขุดเจาะภูเขาเข้าไปทำเป็นช่องทางลับ โดยภายในทำเป็นทางเดินเป็นช่วง ๆ และห้องสำหรับวางโลงศพ สมบัติ ข้าวของเครื่องใช้ส่วนตัว หุบผากษัตริย์แห่งนี้มีชื่อเสียงไปทั่วโลกเมื่อมีการขุดค้นพบสุสานของฟาโรห์ตุตันคาเมนในปี 1922 โดยลอร์ด คาร์นาวอน เศรษฐีชาวอังกฤษที่หลงใหลในประวัติศาสตร์อียิปต์โบราณ โดยให้นายฮาวเวิร์ด คาร์เตอร์ นักโบราณคดีชาวอเมริกันไปขุดค้นเพื่อหาหลุมฝังศพกษัตริย์ที่ไม่เคยมีใครเจอมาก่อน โดยใช้เวลาค้นหาตามจุดต่าง ๆ ของหุบผากษัตริย์อยู่ถึง 5 ปีเต็ม จนในที่สุดวันที่ 26 พฤศจิกายน 1922 จึงค้นพบและเปิดเข้าไปในสุสานที่ยังคงอยู่ในสภาพสมบูรณ์ที่สุดเท่าที่เคยพบมา

เที่ยง รับประทานอาหารกลางวัน ณ ห้องอาหารบนเรือสำราญ

บ่าย ล่องเรือสู่ **เมืองอีสน่า (Esna)**

ค่ำ รับประทานอาหารค่ำ ณ ห้องอาหารบนเรือสำราญ

หลังอาหารค่ำท่านสามารถร่วมกิจกรรมบนเรือ อาทิ ชมระบำหน้าห้อง หรือ ร่วมเดินรำตาม **จังหวะอันสนุกสนาน (กิจกรรมนั้นๆขึ้นอยู่กับทางเรือเป็นผู้ดำเนินการ)**

เข้าสู่ที่พัก **พักบนเรือสำราญ Cruise Tamr Hennaor Princess Sarah (5\*)**

**วันที่ (5)      วิหารแห่งเอ็ดฟู – วิหารคอมอมโบ**

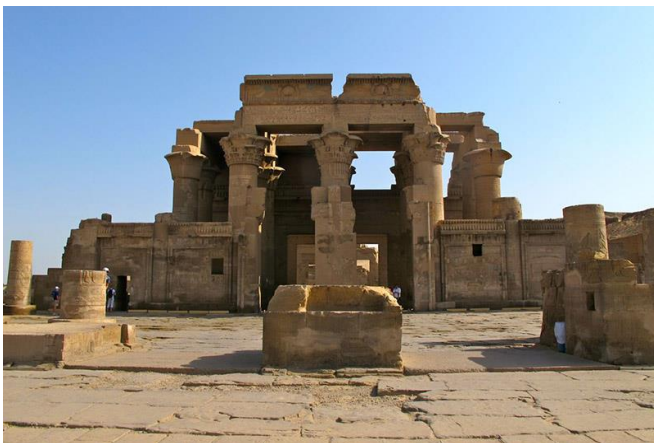
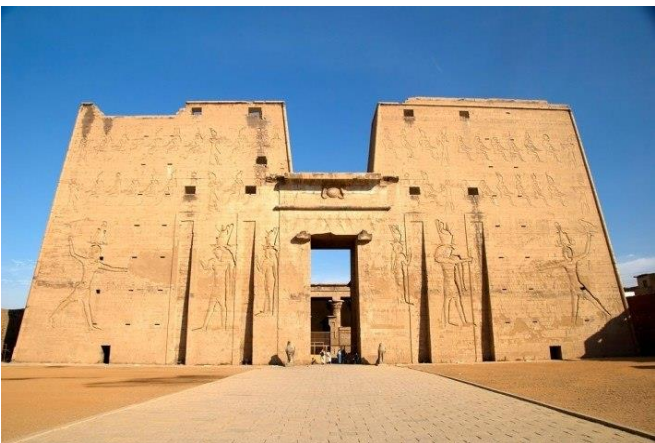

เช้า รับประทานอาหารเช้า ณ ห้องอาหารบนเรือสำราญ

เรือล่องสู่ **เมืองเอ็ดฟู (Edfu)** นำท่านชม **วิหารแห่งเอ็ดฟู (Temple Of Horus Of Edfu)** วิหารแห่งเอ็ดฟูได้รับการยกย่องว่าเป็นวิหารอียิปต์โบราณที่ยังคงสภาพสมบูรณ์ที่สุด เนื่องจากวิหารแห่งนี้ถูกทรายปกคลุมจนเกือบถึงยอดหัวเสาอยู่เป็นเวลายาวนาน วิหารแห่งนี้สร้างขึ้นเพื่อถวายแด่เทพฮอรัส เทพแห่งสงคราม ซึ่งได้รับการนับถืออย่างมากจากชาวอียิปต์ ตัววิหารนี้ถูกสร้างด้วยขนาดที่ใหญ่โต

เที่ยง รับประทานอาหารกลางวัน ณ ห้องอาหารบนเรือสำราญ

บ่าย นำท่านล่องเรือต่อสู่ **เมืองคอมอมโบ (Komombo)** ชุมชนที่ตั้งอยู่ติดริมแม่น้ำไนล์นำท่านชม **วิหารคอมอมโบ (Temple Of Komombo)** ที่สร้างขึ้นเพื่อถวายแด่เทพไซเบ็ก เทพแห่งความ

อุดมสมบูรณ์และผู้สร้างโลก รักษาโรคภัยไข้เจ็บได้ ซึ่งมีเศียรเป็นจระเข้และฮาโรริสหรือเทพฮอรัส  
เก่าแก่ที่มีเศียรเป็นเหยี่ยว เทพแห่งสงคราม เป็นวิหารแห่งเดียวที่สร้างขึ้นเพื่อบูชาเทพสององค์ใน  
สถานที่แห่งเดียวกัน / เรือออกเดินทางสู่ **เมืองอัสวาน**

ค่ำ

รับประทานอาหารค่ำ ณ ห้องอาหารบนเรือสำราญ

หลังอาหารค่ำท่านสามารถร่วมกิจกรรมบนเรือ อาทิ ชมระบำหน้าห้อง หรือ ร่วมเต้นรำ ตาม  
จังหวะอันสนุกสนาน (กิจกรรมนั้นๆขึ้นอยู่กับทางเรือเป็นผู้ดำเนินการ)

เข้าสู่ที่พัก

พักบนเรือสำราญ Cruise Tamr Hennaor Princess Sarah (5\*)

วันที่ (6)

อัสวาน – เขื่อนยักษ์ HIGH DAM – วิหารแห่งฟีเล - อัสวาน

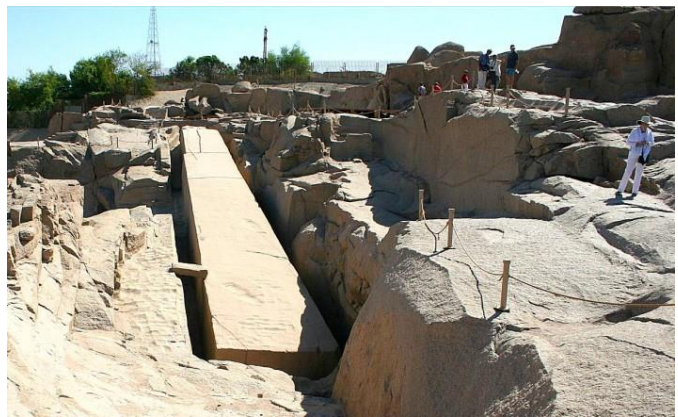

เช้า

รับประทานอาหารเช้า ณ ห้องอาหารบนเรือสำราญ

เดินทางถึง **เมืองอัสวาน (Aswan)** เมืองสถานที่ตั้งของเขื่อนยักษ์ และถือเป็นที่พักผ่อนอัน สบายงาม  
อากาศดีตลอดปี / ชม High Dam เขื่อนยักษ์ซึ่งสร้างในปี ค.ศ. 1960 ขมแม่น้ำไนล์ทั้งสายให้  
กลายเป็นอ่างเก็บน้ำขนาดยักษ์ ใช้ผลิตไฟฟ้าจากพลังน้ำ โดยสามารถผลิตกระแสไฟฟ้าได้หมื่นล้าน  
กิโลวัตต์ต่อปี

ชม **เสาหินโอบิลิสก์ (Unfinished Obelisk)** แกะสลักจากหน้าผาซึ่งยังไม่แล้วเสร็จ เสาโอบิลิสก์นี้  
เป็นอนุสาวรีย์ชนิดหนึ่งของอียิปต์โบราณ สร้างขึ้นเพื่อเป็นการบูชาแด่เทพอามุน-รา หรือสุริยเทพ

เที่ยง

รับประทานอาหารกลางวัน ณ ห้องอาหารบนเรือสำราญ

บ่าย

**นำท่านท่องเที่ยวสู่วิหารแห่งฟีเล (Phileas Temple)** ที่ตั้งอยู่บนเกาะศักดิ์สิทธิ์ ซึ่งฟาโรห์ใน  
ราชวงศ์ปโตเลมีสร้างขึ้นเพื่อถวายแด่เทพีไอซิด บริเวณรอบวิหารประกอบด้วยเสาระเบียง  
(Colonnades) ซึ่งสลักลวดลายเกี่ยวกับพิธีบูชาเทพเจ้าและซุ้มประตูวิหารขนาดใหญ่ วิหารแห่งนี้  
ได้รับการบูรณะจากนักโบราณคดีด้วยการย้ายตัววิหารจากที่ตั้งเดิม ซึ่งถูกน้ำท่วมเป็นเวลากว่า  
70 ปีหลังการสร้างเขื่อนอัสวาน

ค่ำ

รับประทานอาหารค่ำ ณ ห้องอาหารบนเรือสำราญ

หลังอาหารค่ำท่านสามารถร่วมกิจกรรมบนเรือ อาทิ ชมระบำหน้าห้อง หรือ ร่วมเต้นรำตาม  
จังหวะอันสนุกสนาน (กิจกรรมนั้นๆขึ้นอยู่กับทางเรือเป็นผู้ดำเนินการ)

เข้าสู่ที่พัก

พักบนเรือสำราญ Cruise Tamr Hennaor Princess Sarah (5\*)

**วันที่ (7) อัสวาน – วิหารอาบูซิมเบล – ไคโร**

- 04.00 น. รับประทานอาหารเช้า (Breakfast Box) และนำท่านนั่งรถโค้ชออกเดินทางสู่ **เมืองอาบูซิมเบล**
- 07.30 น. เดินทางถึง **เมืองอาบูซิมเบล** / นำท่านชม **วิหารอาบูซิมเบล** อายุเก่าแก่กว่า 3,100 ปีที่ฟาโรห์รามเซสที่ 2 มหาราชสร้างขึ้น เพื่อถวายแด่เทพรา – ฮอรัคตี เทพแห่งแสงอาทิตย์ยามเช้า วิหารแห่งนี้ตั้งอยู่ใต้สุดของอียิปต์ ตัววิหารตั้งอยู่บนหน้าผาริมทะเลสาบนาซเซอร์ ด้านหน้าของวิหารจะมีรูปสลักหินขนาดใหญ่ สูงถึง 33 เมตรของฟาโรห์รามเซสที่ 2 ภายในวิหารจะเต็มไปด้วยรูปสลักหินบรรยายเหตุการณ์สำคัญต่าง ๆ ในรัชสมัยของฟาโรห์รามเซสที่ 2 เช่น สงครามที่สมรภูมิกาเดช ด้านในสุดของวิหารเป็นที่ประดิษฐานรูปสลักหินของเทพเจ้า 4 องค์และหนึ่งในนั้น คือฟาโรห์รามเซสที่ 2 ซึ่งทุกปีในตอนรุ่งเช้าของวันที่ 22 ก.พ. และ 22 ต.ค. จะมีลำแสงของดวงอาทิตย์สอดส่องมาที่รูปปั้นเหล่านี้ แสดงให้เห็นถึงความเจริญทางวิทยาการทางการคำนวณของชาวอียิปต์โบราณ ชม **วิหารพระนางเนเฟตารี (Nefertari Temple)** ซึ่งฟาโรห์รามเซสที่ 2 สร้างไว้เป็นอนุสรณ์แด่มเหสีเอกของพระองค์ / ใต้เวลาอันสมควรนำท่านเดินทางกลับสู่ **เมืองอัสวาน**
- เที่ยง รับประทานอาหารกลางวัน ณ ภัตตาคาร / **นำท่านเดินทางสู่สนามบิน**
- 14.25 น. ออกเดินทางสู่ **เมืองไคโร** โดยเที่ยวบิน MS 398
- 15.50 น. เดินทางถึง **เมืองไคโร**
- ค่ำ รับประทานอาหารค่ำ ณ ภัตตาคารพื้นเมือง
- เข้าสู่ที่พัก **Movenpick Pyramids Hotel or Similar (5\*)**

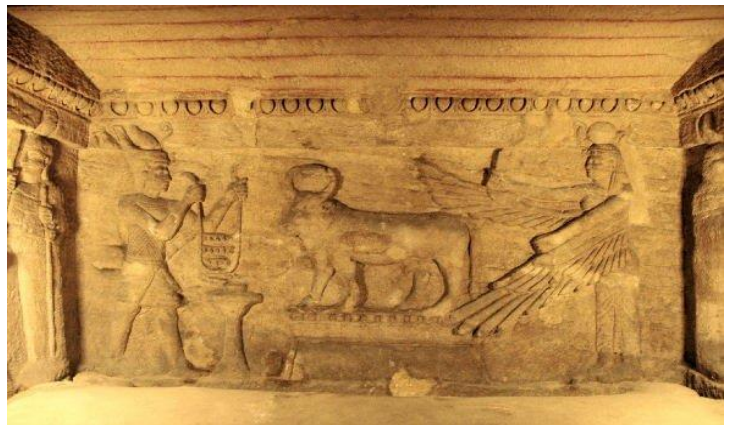
**วันที่ (8) อเล็กซานเดรีย – สุสานใต้ดินแห่งอเล็กซานเดรีย – เสาคอนปอมเปย์ – ป้อมปราการ QAIT BAY**

- เช้า รับประทานอาหารเช้า ณ ห้องอาหารของโรงแรม
- ออกเดินทางสู่ **เมืองอเล็กซานเดรีย (Alexandria)** เดิมเมืองนี้ชื่อ รากอนดาร์ แต่หลังจากถูกค้นพบโดยพระเจ้าอเล็กซานเดอร์มหาราช ผู้ยิ่งใหญ่ของกรีกเมื่อ 332 ปีก่อนคริสตกาล และได้ยึดเป็นเมืองขึ้นของกรีกแล้ว จึงถูกตั้งชื่อตามนามพระองค์ในที่สุด
- นำท่านชม **สุสานใต้ดินแห่งอเล็กซานเดรีย (Catacoms)** หนึ่งในสิ่งมหัศจรรย์ของโลกยุคกลาง สร้างในคริสต์ศตวรรษที่ 2 มีความลึก 32 เมตร และมีทางเดินติดต่อกันรวมเป็นทางยาวกว่าร้อยกิโลเมตร โดยสุสานใต้ดินแบ่งเป็น 3 ชั้นแต่ละชั้นมีทางเดินสลักซับซ้อน แกะสลักประดับประดาด้วย

ลวดลายต่างๆ อย่างสวยงาม โดยชั้นที่สองเป็นชั้นที่สวยงามที่สุด เมื่อตอนสุสานถูกค้นพบ มีการประมาณว่ามีศพบรรจุอยู่ถึง 50,000 ศพ จึงนับว่าเป็นสุสานใต้ดินที่ใหญ่ที่สุด / ชม **โรงละครโรมันกลางแจ้ง (Roman Theatre)** ที่มีอายุกว่า 2,000 ปี เป็นอัครจรรยาสูง 12 ชั้น ที่ได้รับการบูรณะอย่างสมบูรณ์แบบ / ชม **เสาหินปอมเปย์** เป็นสิ่งสำคัญโบราณในสมัยโรมันปกครองอียิปต์ เป็นเสาแกรนิตสูง 27 เมตร ปอมเปย์ เป็นชื่อเพื่อนสนิทของ จูเลียส ซีซาร์ ผู้นำที่ยิ่งใหญ่แห่งโรมัน ซึ่งภายหลังทั้งสองได้กลายเป็นศัตรูกันและปอมเปย์ได้หลบหนีมายังเมืองเล็กซานเดรียในอียิปต์ และได้ถูกชาวอียิปต์ฆ่าเสียชีวิต ปัจจุบันนี้เหลือเพียงแค่เสาโบราณแบบกรีก ตั้งอยู่อย่างโดดเด่น และสฟิงซ์อีกสองตัว

เที่ยง	รับประทานอาหารกลางวัน ณ ภัตตาคารพื้นเมือง ( <b>เมนู Seafood</b> )
บ่าย	นำท่านแวะถ่ายรูป <b>ป้อมปราการ Qait Bay (Citadel)</b> ซึ่งในอดีตนั้นเป็นที่ตั้งของ <b>พระราชวังฟาโรส</b> ถือว่าเป็นหนึ่งในสิ่งมหัศจรรย์ของโลกยุคโบราณ ปัจจุบันเหลือเพียงส่วนที่เป็นฐานและได้มีการทำนุบำรุงต่อเติมจากสุสานเก่าอิตเตเบย์ โดยรวบรวมซากเดิมบางส่วนเข้ามาสร้างเป็นป้อมปราการ / แวะถ่ายรูปจากภายนอก <b>ห้องสมุดเล็กซานเดรีย (Alexandria Library)</b>
	เดินทางกลับสู่ <b>เมืองไคโร</b>
ค่ำ	รับประทานอาหารค่ำ ณ ภัตตาคารจีน
เข้าสู่ที่พัก	<b>Movenpick Pyramids Hotel or Similar (5*)</b>

**วันที่ (9) พิพิธภัณฑสถานแห่งชาติของอียิปต์ รวมเข้าชมห้องมัมมี่ – ข่านเอลคาลีลี – ไคโร – กรุงเทพฯ**



เช้า รับประทานอาหารเช้า ณ ห้องอาหารของโรงแรม  
นำท่านเข้าชม **พิพิธภัณฑสถานแห่งชาติของอียิปต์** ซึ่งเก็บรวบรวมโบราณวัตถุไว้กว่าแสนชิ้น ซึ่งล้วนแล้วแต่มีความเก่าแก่หลายพันปี แสดงถึงอารยธรรมอียิปต์โบราณอันรุ่งเรืองในอดีต โดยเฉพาะอย่างยิ่งห้องจัดแสดง **สมบัติล้ำค่าของฟาโรห์ตุตันคาเมน** ซึ่งรวบรวมเครื่องใช้ต่าง ๆ ของฟาโรห์องค์นี้ไว้อย่างครบถ้วน เช่น บัลลังก์ทองลงยาประดับด้วยหินอัญมณี โถใส่น้ำหอม ทำจากหินอ่อนนอกลาปัสเตอร์แกะสลัก เตียงนอนเก้าอี้ ทำด้วยไม้ห่อหุ้มทองคำ ชม **หีบศพทองคำฟาโรห์ตุตันคาเมน** ซึ่งแกะสลักอย่างสวยงามเหมือนพระองค์จริง ชม หน้ากากทองคำลงยา ผลงานศิลปะชิ้นเอกของช่างอียิปต์โบราณ มีความงดงามมาก ใช้สำหรับสวมศีรษะมัมมี่ของฟาโรห์ นอกจากนั้นยังมีเครื่องประดับสวยงามจำนวนมาก เช่น แหวน สร้อยข้อมือ สร้อยคอ ฝีมือนาฬิกา



**นำท่านเข้าชมห้องแสดงมัมมี่** ในพิพิธภัณฑ์แห่งนี้มีจัดแสดง อยู่ 11 ราง จัดแสดงอยู่ภายในโลงแก้ว  
ที่น่าสนใจที่สุดคือมัมมี่ฟาโรห์รามเซสที่ 2 **พิเศษ ! รวมค่าเข้าชมแล้ว**

นำท่านชม **ป้อมปราการ (Citadel)** ซึ่งถูกสร้างโดย ผู้นำมุสลิม ชาลาดิน ในปี ค.ศ.1176 แล้วเสร็จ  
ในปี ค.ศ.1182 เพื่อใช้ในการต่อสู้กับพวกทำสงครามครูเสด จากจุดนี้ท่านสามารถชมวิวมุมสูงของ  
กรุงไคโรได้อย่างชัดเจน / ชม **สุเหร่าโมฮัมหมัดอาลี (Mohamed Ali Mosque)** เริ่มสร้างในปี  
ค.ศ.1830 แล้วเสร็จในปี ค.ศ.1857 ภายในมีมินาฬิกาซึ่งเป็นของขวัญในการแลกเปลี่ยน กับ เสาหิน  
โอเบลิสก์ของรามเซสที่สองเพื่อสร้างสัมพันธ์ไมตรีอันดีระหว่างอียิปต์กับฝรั่งเศส

เที่ยง	รับประทานอาหารกลางวัน ณ ภัตตาคาร
บ่าย	นำท่านช้อปปิ้งสินค้าพื้นเมืองอันงดงาม ณ <b>ตลาดข่านเอลคาลีลี</b> ท่านสามารถเลือกซื้อสินค้าพื้นเมือง สวยงามมากมาย ไม่ว่าจะเป็นขวดน้ำหอมที่ทำด้วยมือ สินค้าต่าง ๆ ที่ทำจากหนังอูฐ เครื่อง ทองรูปพรรณและเพชรพลอยลวดลายแบบอาหรับ พรม และของที่ระลึกต่าง ๆ
ค่ำ	รับประทานอาหารค่ำ ณ ภัตตาคารพื้นเมือง / นำท่านเดินทางสู่สนามบิน
23.20 น.	ออกเดินทางสู่ <b>กรุงเทพฯ</b> โดยเที่ยวบินที่ <b>MS 960</b>

<b>วันที่ (10)</b>	<b>กรุงเทพฯ</b>
--------------------	-----------------

12.40 น. เดินทางถึง **กรุงเทพฯ** โดยสวัสดิภาพ

\*\*\*\*\*

## อัตราค่าบริการทัวร์ อียิปต์ 10 วัน (MS)

กำหนดวันเดินทาง	14 – 23 ก.พ. 62	21 – 30 มี.ค. 62	11 – 20 เม.ย. 62
	25 เม.ย. – 04 พ.ค. 62	16 – 25 พ.ค. 62	20 – 29 มิ.ย. 62
25 ก.ค. – 03 ส.ค. 62	08 – 17 ส.ค. 62	19 – 28 ก.ย. 62	10 – 19 ต.ค. 62
17 – 26 ต.ค. 62	21 – 30 พ.ย. 62	05 – 14 ธ.ค. 62	26 ธ.ค. – 04 ม.ค. 63

## อัตราค่าบริการสำหรับคณะเดินทาง (ผู้ใหญ่) 15 ท่านขึ้นไป

อัตราค่าบริการ	ราคาปกติ
ผู้ใหญ่ พักห้องคู่ ราคาท่านละ	<b>88,800.-</b>
เด็กต่ำกว่า 12 ปี (พักกับผู้ใหญ่ 1 ท่าน) ท่านละ	<b>88,800.-</b>
เด็กต่ำกว่า 12 ปี (พักกับผู้ใหญ่ 2 ท่าน) ท่านละ	<b>86,900.-</b>
พักห้องเดี่ยวเพิ่มท่านละ	<b>9,000.-</b>

<b>อัตรานี้รวม</b>	<ol style="list-style-type: none"> <li>ค่าตัวเครื่องบิน ไป - กลับ ชั้นประหยัด (Economy Class) สายการบินอียิปต์แอร์ และค่าภาษีสนามบินทุกแห่งที่ระบุในรายการ</li> <li>ค่าธรรมเนียมวีซ่าเข้าประเทศอียิปต์</li> <li>ค่าพาหนะที่ระบุในรายการ พร้อมคนขับรถ</li> <li>ค่าทิปพนักงานขับรถ</li> <li>ค่าทิปไกด์ท้องถิ่น</li> <li>ค่าเข้าชมสถานที่ต่าง ๆ และค่าอาหารตามที่ระบุในรายการ</li> <li>ค่าที่พักโรงแรมที่ระบุในรายการ พักห้องละ 2 ท่าน พร้อมอาหารเช้า</li> <li>หัวหน้าทัวร์คอยอำนวยความสะดวกตลอดการเดินทาง</li> <li>เจ้าหน้าที่บริการและอำนวยความสะดวก ณ สนามบินสุวรรณภูมิ</li> <li>Welcome Pack “ซองใส่เอกสารเดินทางพร้อมเล่มโปรแกรมทัวร์”</li> <li>อาหารเสริมระหว่างการเดินทาง</li> <li>น้ำดื่มระหว่างการเดินทางในต่างประเทศ วันละ 1 ขวด ต่อท่าน ตลอดการเดินทาง</li> <li>ค่าประกันอุบัติเหตุระหว่างการเดินทาง วงเงินท่านละ 2,000,000 บาท และค่ารักษาพยาบาล ตลอดการเดินทาง วงเงินไม่เกิน 1,500,000 บาท (ตามเงื่อนไขกรมธรรม์)</li> <li>ค่าน้ำหนักกระเป๋าเดินทางใบใหญ่ ท่านละ 1 ใบ น้ำหนักไม่เกิน 20 กิโลกรัม ส่วนกระเป๋าใบเล็ก สำหรับถือขึ้นเครื่อง (Baggage) น้ำหนักไม่เกิน 7 กิโลกรัม</li> <li>ค่าภาษีมูลค่าเพิ่ม 7 % และค่าภาษีหัก ณ ที่จ่าย 3 % (จากค่าบริการ)</li> </ol>
<b>อัตรานี้ไม่รวม</b>	<ol style="list-style-type: none"> <li>ค่าธรรมเนียมทำหนังสือเดินทาง</li> <li>ค่าทิปหัวหน้าทัวร์</li> <li>ค่าใช้จ่ายส่วนตัว อาทิ ค่าซักรีด ค่าโทรศัพท์ และค่าใช้จ่ายอื่นๆ</li> <li>ค่านั่งรถแท็กซี่เข้า - ออก ในโรงแรม <b>เพื่อความสะดวก รวดเร็ว และปลอดภัยจากพวกมิจฉาชีพ กรุณาดูแลและยกกระเป๋าเดินทางด้วยตัวเอง</b></li> </ol>

เงื่อนไข การสำรองที่	<p>งวดที่ 1 : สำรองที่นั่ง มัดจำท่านละ 30,000 บาท</p> <p>พร้อมส่งสำเนาใบโอนเงินและสำเนาหน้าหนังสือเดินทางมายังบริษัทฯ ทางแฟกซ์ 02 – 678 – 6100</p> <p>ทางอีเมล <a href="mailto:sp@beelinetour.com">sp@beelinetour.com</a> หรือทางไลน์ ID: @beelinetour</p> <p>งวดที่ 2 : ชำระส่วนที่เหลือ 30 วัน ล่วงหน้าก่อนออกเดินทาง</p>
การชำระเงิน	<p>1.โอนผ่านบัญชีธนาคาร</p> <p>ชื่อบัญชี: บริษัท บีไลน์ ทัวร์ แอนด์ แทรเวล จำกัด</p> <p>ประเภทบัญชี: ออมทรัพย์</p> <ul style="list-style-type: none"> <li>• SCB ธนาคารไทยพาณิชย์ สาขาคิวเฮาส์ ลุมพินี เลขที่ 227-2-04525-2</li> <li>• KBank ธนาคารกสิกรไทย สาขานนสาธุประดิษฐ์ เลขที่ 033-1-98948-7</li> <li>• KTB ธนาคารกรุงไทย สาขานนจันทน์ เลขที่ 036-1-44386-2</li> <li>• BAY ธนาคารกรุงศรีอยุธยา สาขาซอยคิวเฮาส์ เลขที่ 539-1-01195-4</li> </ul> <p>เมื่อโอนเรียบร้อยแล้วอย่าลืมส่งหลักฐานใบนำฝากมาที่ อีเมล <a href="mailto:sp@beelinetour.com">sp@beelinetour.com</a>, Line ID @beelinetour (คลิกลิงค์เพื่อแอดไลน์ <a href="https://line.me/R/ti/p/%40beelinetour">https://line.me/R/ti/p/%40beelinetour</a>) หรือ แฟกซ์เบอร์ 02-678-6100-1 พร้อมระบุชื่อผู้ส่ง และผู้รับด้วยนะครับ</p> <p>2.บัตรเครดิต Visa และ Master (ค่าธรรมเนียม 3%) ส่วน บัตรเครดิต AMEX (ค่าธรรมเนียม 3.5%) โปรดติดต่อพนักงานหากต้องการใช้บัตรเครดิต</p> <p>3.เช็คสั่งจ่ายในนาม “บริษัท บีไลน์ ทัวร์ แอนด์ แทรเวล จำกัด”</p>
การยกเลิก	<p><b>กรณีที่บริษัททัวร์ยกเลิกการเดินทาง</b></p> <p>นับตั้งแต่วันที่บริษัททัวร์แจ้งยกเลิกการเดินทางกับลูกค้า ทางบริษัทจะดำเนินการคืนเงินให้ผู้ชำระเงินมัดจำภายใน 15 วันทำการ</p> <ul style="list-style-type: none"> <li>- เอกสารการรับเงินคืน สำเนาบัตรประชาชนผู้โอนเงินมัดจำพร้อม เซ็นรับรองสำเนา</li> <li>- สำเนาหน้าสมุดบัญชีผู้โอนเงินมัดจำ (ชื่อบัญชีจะต้องเป็นชื่อเดียวกับผู้โอนเงินมัดจำเท่านั้น)</li> </ul> <p><b>กรณีผู้เดินทางยกเลิกการเดินทางเอง แต่กรุ๊ปทัวร์สามารถเดินทางได้</b></p> <p>ทางบริษัทจะดำเนินการคืนเงินให้แก่ผู้มัดจำภายใน 15 วันทำการ นับจากวันที่กรุ๊ปทัวร์เดินทางกลับมาถึงประเทศไทย</p> <ul style="list-style-type: none"> <li>- เอกสารการรับเงินคืน สำเนาบัตรประชาชนผู้โอนเงินมัดจำพร้อม เซ็นรับรองสำเนา</li> <li>- สำเนาหน้าสมุดบัญชีผู้โอนเงินมัดจำ (ชื่อบัญชีจะต้องเป็นชื่อเดียวกับผู้โอนเงินมัดจำเท่านั้น)</li> </ul> <p>ยกเลิกก่อนการเดินทาง 60 วัน ไม่หักค่าใช้จ่าย</p> <p>ยกเลิกก่อนการเดินทาง 41 - 59 วัน หักค่าใช้จ่าย 15,000 บาท</p> <p>ยกเลิกก่อนการเดินทาง 31 - 40 วัน หักค่าใช้จ่าย 30,000 บาท</p> <p>ยกเลิกก่อนการเดินทาง 21 - 30 วัน หักค่าใช้จ่าย 50% ของค่าทัวร์</p> <p>ยกเลิกก่อนการเดินทาง 11 - 20 วัน หักค่าใช้จ่าย 75% ของค่าทัวร์</p> <p>ยกเลิกก่อนการเดินทาง 1 - 10 วัน หักค่าใช้จ่าย 100% ของค่าทัวร์</p>
<p>1. บริษัทฯ ขอสงวนสิทธิ์ในการเปลี่ยนแปลงรายการท่องเที่ยว กรณีที่เกิดเหตุสุดวิสัย อาทิ การล่าช้าของสายการบิน การนัดหยุดงาน ภัยธรรมชาติ สภาพภูมิอากาศ การก่อกองจลาจล อุบัติเหตุ ปัญหาการจราจร ฯลฯ ทั้งนี้จะคำนึงถึงผลประโยชน์และจะรักษาผลประโยชน์ของท่านไว้ให้มากที่สุด</p> <p>2. เนื่องจากการท่องเที่ยวนี้เป็นการชำระแบบเหมาจ่ายกับบริษัทตัวแทนในต่างประเทศ ท่านไม่สามารถที่จะเรียกจ่ายเงินคืน ในกรณีที่ท่านปฏิเสธหรือสละสิทธิ์ในการใช้บริการนั้นที่ทางทัวร์จัดให้</p> <p>3. หากท่านถูกปฏิเสธการเข้าเมือง บริษัทฯ จะไม่รับผิดชอบค่าใช้จ่ายที่เกิดขึ้นและจะไม่คืนเงินค่าทัวร์ที่ท่านชำระแล้ว</p> <p><b>4. หากวันเดินทางหนังสือเดินทางของท่านชำรุด (อาทิ ขาด เปียกน้ำ) ทางสายการบินไม่อนุญาต ให้เดินทาง บริษัทฯ จะไม่รับผิดชอบทุกกรณี</b></p>	

## เอกสารประกอบการขอวีซ่าอียิปต์

(ใช้เวลาในการขอวีซ่าประมาณ 3 อาทิตย์ ทั้งนี้ระยะเวลาการพิจารณาวีซ่าขึ้นอยู่กับดุลยพินิจของสถานทูต )

1. หนังสือเดินทางที่เหลืออายุใช้งานได้เกิน 6 เดือนขึ้นไป ถ้ามีหนังสือเดินทางเล่มเก่ากรุณาแนบมาด้วย
2. รูปถ่ายสีหน้าตรงปัจจุบัน พื้นฉากหลังรูปต้องมีสีขาวเท่านั้น รูปจะต้องเป็นภาพที่คมชัดห้ามสวมแว่นสายตา ห้ามมีเงา ห้ามถ่ายรูปและตกแต่งภาพจากคอมพิวเตอร์ (ถ่ายไม่เกิน 6 เดือน) ขนาด 2\*2 นิ้ว จำนวน 2 รูป
3. สำเนาทะเบียนสมรส / สำเนาทะเบียนหย่า / สำเนาใบมรณะบัตร / ใบเปลี่ยนชื่อ-นามสกุล / เอกสารเพิ่มเติมกรณีอื่น ๆ
4. สำเนาบัตรประชาชน
5. สำเนาทะเบียนบ้าน
6. สูติบัตร (สำหรับเด็กต่ำกว่า 20 ปีบริบูรณ์)
7. กรณีเด็กอายุต่ำกว่า 20 ปีบริบูรณ์: เดินทางต้องยื่นเอกสารเพิ่มเติมดังนี้
  - เด็กเดินทางกับบุคคลอื่น บิดามารดาต้องทำหนังสือแสดงความยินยอมซึ่งออกให้โดยที่ว่าการเขตหรืออำเภอเท่านั้น และให้ระบุว่า ยินยอมให้เดินทางกับใคร มีความสัมพันธ์อย่างไรกับครอบครัว **ไม่ต้อง** ระบุวัน และประเทศที่เดินทาง
  - เด็กเดินทางกับบิดา มารดาต้องทำหนังสือแสดงความยินยอมซึ่งออกให้โดยที่ว่าการเขตหรืออำเภอเท่านั้นและให้ระบุว่า มารดายินยอมให้เดินทางกับบิดา (ระบุชื่อบิดา) **ไม่ต้อง**ระบุวัน และประเทศที่เดินทาง
  - เด็กเดินทางกับมารดา บิดาต้องทำหนังสือแสดงความยินยอมซึ่งออกให้โดยที่ว่าการเขตหรืออำเภอเท่านั้นและให้ระบุว่า บิดายินยอมให้เดินทางกับมารดา (ระบุชื่อมารดา) **ไม่ต้อง**ระบุวัน และประเทศที่เดินทาง
  - กรณีพ่อและแม่หย่าร้าง หรือเสียชีวิต ต้องแนบใบหย่า หรือ ใบมรณะบัตร เพื่อเป็นการยืนยัน
  - ให้แนบสำเนาพาสปอร์ตของพ่อ และ แม่ (หากไม่มีให้แนบสำเนาบัตรประชาชนของพ่อและแม่)
8. หลักฐานการทำงาน (จดหมายรับรองการทำงาน เป็นภาษาอังกฤษ) ฉบับจริงเท่านั้น\*\*
 

จดหมายรับรองการทำงานให้ระบุ TO WHOM IT MAY CONCERN (ไม่ต้องระบุสถานทูต) โดย**ไม่ต้อง**ระบุวัน และประเทศที่เดินทาง

  - กรณีผู้เดินทางเป็นเจ้าของกิจการ : ใช้หนังสือจดทะเบียนบริษัทฯ ที่มีรายชื่อผู้ประกอบการ คัดสำเนาไม่เกิน 3 เดือน
  - กรณีผู้เดินทางเป็นเจ้าของร้านค้า : ใช้ทะเบียนพาณิชย์ที่มีชื่อผู้เป็นเจ้าของร้านค้า
  - กรณีที่เป็นพนักงานบริษัทฯ : ใช้จดหมายรับรองการทำงานจากนายจ้าง ระบุตำแหน่ง ระยะเวลาการว่าจ้าง เงินเดือน พิมพ์เป็นภาษาอังกฤษเท่านั้น และชื่อสะกดตรงตามหน้า Passport
  - กรณีที่เป็นข้าราชการ : ใช้หนังสือรับรองจากหน่วยงาน พิมพ์เป็นภาษาอังกฤษเท่านั้น



4.5 ซม.

3.5 ซม.

- กรณีเกษียณอายุราชการ ถ่ายสำเนาบัตรข้าราชการบำนาญ
- กรณีเป็นนักเรียนนักศึกษา ต้องมีหนังสือรับรองจากสถาบันศึกษานั้นว่ากำลังศึกษาอยู่ระดับชั้นปีที่ศึกษา พิมพ์เป็นภาษาอังกฤษเท่านั้นและชื่อสะกดตรงตามหน้า Passport
- กรณีเป็นแม่ค้า, ทำธุรกิจส่วนตัว, ทำอาชีพอิสระ ต้องพิมพ์จดหมายรับรองตัวเอง เป็นภาษาอังกฤษและชื่อสะกดตรงตามหน้า Passport

## 9. หลักฐานการเงิน

9.1 หนังสือรับรองสถานะทางการเงินจากธนาคาร (BANK CERTIFICATE) เป็นภาษาอังกฤษ \*\*

- **กรณีเงินฝากออมทรัพย์/ เผื่อเรียก/ สะสมทรัพย์**  
(ยอดเงินในสมุดบัญชีธนาคาร ต้องมีไม่ต่ำกว่า 100,000 บาท ต่อการยื่นวีซ่า 1 ท่าน และ ต้องมีการเข้าออกของเงินสม่ำเสมอ ห้ามทำการโอนเงินเข้าไปในครั้งเดียวเป็นยอดใหญ่ก่อนการยื่นวีซ่าเด็ดขาด!!)

## 10. ในกรณีที่มีผู้รับรองค่าใช้จ่าย ต้องมีเอกสารเพิ่มเติมดังนี้

- **จดหมายจากผู้รับรองค่าใช้จ่าย** พิมพ์เป็นภาษาอังกฤษเท่านั้น และชื่อสะกดตรงตามหน้า Passport
- **หลักฐานแสดงความสัมพันธ์ของผู้เดินทางกับผู้รับรองค่าใช้จ่าย** เช่น ทะเบียนบ้าน และต้องเป็นบุคคลในครอบครัวเดียวกัน (พ่อ, แม่ สามารถรับรองค่าใช้จ่ายให้บุตรได้ / สามีนี ภรรยา ที่จดทะเบียนสมรส รับรองให้กันและกันได้ / (ปู่, ย่า, ตา, ยาย ไม่สามารถรับรองค่าใช้จ่ายให้หลานได้)
- **กรุณาแนบสำเนาสมุดบัญชีเงินฝากตามข้อกำหนดในข้อ 9** ที่จะใช้ยื่นวีซ่า 1 ชุดของผู้รับรองค่าใช้จ่าย พร้อมทั้งใน **หนังสือรับรองทางการเงินจากธนาคาร (BANK CERTIFICATE) ต้องระบุชื่อผู้ถูกรับรองค่าใช้จ่าย ด้วย**

**สำหรับคนที่จะใช้เล่มไปทีอื่นก่อน ต่อไปนี้สถานทูตจะไม่ให้ถึงเล่มไม่ว่ากรณีใดๆ**